朝鮮日報
二日夕刊八面
編輯人 安在鴻 發行人 印刷人
京城府堅志洞 朝鮮日報社
代表番號(光)二三〇〇番

社說
物産獎勵廉賣市
士商의實用을正當한奬勵

一

朝鮮物産獎勵會에서는 그新築會館의 落成된것을機會로第一回의 朝鮮物産廉賣市를主催키로되엿다 朝鮮物産品과 現代式인新興工産品과 從來의特産品을 統合整理하야 酒類 고무신 비누 잉크 간장 化粧品各種 化學工産品과 紙物 洋襪 머리미 電氣器具等 各種製品으로 參加者는十八個機關이오 그들은一般消費者에게 奉仕할뿐아니라 朝鮮人生産品의 紹介宣傳의功效를나타내이려고 絶對廉價로써 提供키로하엿다한다 販賣市의이番에 어긋어짐이업도록 實踐하여야할 道德的責任이잇는것은勿論이오 그의商業信用이나 또는産業的國民의 義務에나 販賣의實이잇도록하는것이 絶對로 必要할것이다 販賣로因하야 消費者에게 奉仕되는것도조커니와 朝鮮物産獎勵의眞意를 發揮할수잇다면 雙手를들어서 歡賀할일이다

二

朝鮮人은 空理에殉하려는것가튼 實踐上의過誤를 적으만히犯하고잇다 物産獎勵에關하야서도 이러한傾向을免치못하는것을 언제나잘發見할수잇나니 가로대物産獎勵의 조그만人爲의努力이 滔滔한資本主義經濟의侵入을 막어볼수업다는것 또物産獎勵라는것은 朝鮮産物을非自然的으로 高價케하야 一部産業資本家를 살지우게한다는따위가 그代表的인것일것이다 이러한理論은實로누구나잘생각할수잇다 前者는元來正常한見解이오 또結局그리될바이나 그러나微弱한資力과 幼稚한生産力이니만큼 消費者와의結合으로 愛用의努力에依하야 그一定한生長을 볼수잇는것은 生存力—生活能率을 增進케하는것이다 後者에잇서서는 自族의産品愛用은 반듯이그産品의 非自然的高價를 促成함을必須條件으로하는것이아니다 自族의産業資本家를利롭게하는대신 他民族의産業資本閥을 엄청나게肥大케하는것은 理由가업슬것이다

三

吾人은 最大難一의必成或은全成의 일반을 目標로 언제나 最大力量을기울여 獅子奮迅的의行動만을 할수는업는것이다 아니그러한環境은自由로創作할수업고 結局은變革과改良을並行하고 根本的인것과當面的인것을 交互하야行하게되는 必然의情勢에 노여잇는것이다 物産獎勵와가튼消極的인産業運動도 이러한意味에서 朝鮮人의 眞摯實踐의한重要課題로되는것이다 朝鮮을사랑하고 朝鮮人의運命에뜨거운關心이잇는者는 저절로朝鮮人의産品에外지 愛着과同情이가는것이다 아모리國際主義의高調者이라도 그優劣과 美醜의問題가 利害感을 엇지게支配하는條件이아니라면 朝鮮의또朝鮮人의 生産品은 보다以上의愛着과同情이 부러단이게되지아니할수 업슬것이다 그러고그의需要需用으로因하야 困窮과失業을 얼마만큼이라도 그利害를外지가한거름더나아가 同族에게利潤이돌어가고 또그들의 生産業이 좀더發展될수잇다하면 이는누구나 서슴치안코 즐거움으로써圖行할일이다 朝鮮物産品廉賣市의主催는 必要한이만흔것이다

四

消費의見地로보면 朝鮮人의所謂新進이라할것은 모다非朝鮮生産品을 되도록만히消費하여주자는 行爲라고 밧게아니됨다 朝鮮人의最大要務의 하나인新敎育에잇서서도 帽子洋服類가 生産品共能무엇이나보담 더만히非朝鮮産品을 만히써주자는셈으로도歸結된다 그리고 …… 朝鮮人은 이처럼大敗의運命에 殉하는것보담 實踐에誠한것이얼마나우리의 永遠한生存의途徑에必要하다는것을 누가否認하랴 朝鮮産品을愛用하라!

期限附撤兵反對의 日本聲明을論駁·
國際和解仲裁機關設置主張
中國政府聲明發表

【南京一日發電報聯合】 期限附撤兵反對의日本政府聲明은 國際聯盟으로부터外交部에送達된바 中央政府는日本의態度를論駁하기로決定하고外交委員會에回答文起草를命하엿다 따러서右委員會는昨夕까지에此를脫稿하고聯盟에發送한바 本日右內容을發表하엿다

【南京一日發電通】 南京政府外交部에서는卅一日夜제네바의施肇基氏에게對하야日本軍의即時撤兵을要求한다는聲明을打電하고此를「드라몬드」事務總長에게手交하라고命令한바그聲明內容은 中國政府는日本의對中交涉에武力壓迫을加할意思가업다고表明한것을滿足히生覺한다 그리고中國은同樣見解로日中間에兩國將來關係에對한原則的協定을遂할交涉을開始함에는撤兵先決問題로한이唯一한方法임을指摘하지안을수업다 理事會의決議에依하야滿洲各地에日本人의生命財産의完全한保證은現地에서의地方的引繼로充分히實行될수잇다고信한다 그리고此는兩國政府間에서할外交交涉과는全然別個事實로區別할것이어다 中國政府는거듭日中兩國關係의紛爭을平和的으로解決하기爲하야恒久的인國際和解仲裁機關을設置할것을主張함

露土兩國의巨頭 日中事件을討議
人民委員長『리토뷔노프』氏와 『케말파샤』重要會見

【이스탄불土耳古二日發電報聯合】 今回公式으로 土耳其를訪問한勞農聯邦人民委員長『리토뷔노프』氏는 本日當地에서大統領『케말파샤』氏의顧問들과長時間會見하고滿洲에서의日中衝突事件을討議하엿다

東鐵問題進捗 中露協定成立說
日本滿蒙政策의機先을制하야 露國勢力을確保

【哈爾賓一日發電通】 【모스크바】에서의中東鐵道問題에關하여外務次官『카라한』中國全權莫德惠兩者間의交涉은急轉直下的으로進捗되어勞農露西亞는極히有利한原則的決定을해가지고近近協定調印을하게되엿다는說이잇는데右는勞農露西亞가東鐵의將來를重大視하야日本의滿蒙鐵道政策의機先을制하고莫全權을說伏하여自國의滿蒙勢力을確保하려는手段이라고解釋하는데更히露中協定에依하야日本의滿蒙政策에對抵하려는魂膽이라觀測한다

全中國의排日을利用 英中秘密協定
長江一帶의權益尊重을條件 英國서中國을援助

【南京卅日發】 一時辭職說을傳하든蔣介石氏가張學良氏의支持를엇고또英國의後援說로써政局을否定한後依然驕硬態度를示하고잇다하는것은이미報導된바이나이제確聞한바에依하면英國駐中公使『람프손』氏가南京滯在中英中間에特別秘密協定이成立되엿다는說이잇다 … 見時에英國은國際聯盟의空氣를利用하여中國에게好轉케할것을保證하고蔣氏에게將來英國은南京政府에對하야財政的後援을한다하고又內容에對하여는諸種의說이傳하고잇는바大體로南京政府는長江一帶의英國의經濟的權益을尊重하고英國의對中貿易保證을考慮에加한다는것이骨子로서英國은今番事變으로外에데外지든지日本의主張을壓迫하고中國에게好意잇는態度를取한다는交換條件으로되는것이다이機會에英國이斷然하여日中關係를利用하여長江一帶의英國의經濟的勢力을確立하고南京政府와의關係를以前보다密接히하려하는것인데先年廣東의排英을無事히轉換식힌『람프손』公使의手腕이나마치非常히注目된다

軍備休日案
十一月一日부터實施는不可能

【제네바三十一日發電通】 聯盟總會의決議한軍備一個年休日案에對하야今日外지受諾을回答한國家는모다其受諾에諸種保留條件을附하엿슴으로該案을十一月一日부터實施함은事實上不可能狀態인바聯盟에서는明正二月世界軍縮會議開催中에可及的速히此가實施되도록하려고하고잇다

各省節約 七百萬圓

【東京二日發電通】 第二回與黨出身閣僚懇談會는一日午後七時부터首相官邸에서開催하고爲先井上藏相이豫算編成難의實狀을述하고結局內務、文部、遞信、農林、商工의五省에서合計七百萬圓(減節約額約五百萬圓)의新規節約捻出의案을得하얏슴으로井上藏相도이程度로써滿足의意를表하고各閣僚도二日에各其省議를開하야最後의決定을行키로約하얏다結局陸海軍兩省의新規節約이二日以降에남어진다는데軍部兩省의節約은一千二、三百萬圓이臨時…

撤兵要求는 聯盟의錯覺
『퀸멘』氏談

【奉天一日發電通】 第二國際東洋勞働組合東洋觀察員『퀸멘』氏는卅一日夜奉天을通過하여大連에向하엿는데氏는滿洲事變에關하야左와如히語하엿다

「論議는如何間日本軍을只今直時滿洲에서撤退케하는것은滿洲를混亂에陷入케하는것으로此를要求하고잇는것은國際聯盟의錯覺이다 中國의政情이何等의統制가업는中國民이暴虐無道하고非人道的인것은世界周知하는터인데中國特히滿洲에잇는各國의外交官은明白히此를知悉하지안으면안될터이다 然이나此에關하여各自本國政府에意見의具申을하지안는다는것은自己의怠慢의至極이다」

太平洋會議에 露國參加承認

【上海一日發電通】 太平洋會議一日理事會에서露國의會議參加件을正式承諾하엿다露國은太平洋問題調査會加入國으로서次回會議부터討議에參加하기로되엿다

對中問題의 國論統一努力
貴院視察團서

【東京二日發電通】 貴族院滿鮮視察團第一班第二班의報告打合會는昨一日午前午後에華族會館에서開會하고種種意見交換한結果 日本은官民共히對中事情에對하야認識不足의點이잇서크게遺憾이엇다 國論喚起와統一에努力할必要가잇다함에意見一致하고于先貴族院各派를刺戟하라고第一班으로부터小松、井上、南第二班으로부터八田、赤池、渡邊六氏를小委員에擧하고右小委員會는合議會를開하기로된바其强硬態度는貴院各派에相當한刺戟을與할것이다

外蒙古方面에 勞農兵力增加

【奉天一日發電通】 海拉爾方面의確報에依하면最近勞農露西亞는外蒙古地方에兵力을增加하여잇슴으로現在同地方에在한赤露軍兵力은步兵大隊約四聯隊騎兵大隊廿九聯隊、飛行機四十八臺、戰車八輛、山砲二十門、工兵百二三十名이라한다

兵匪暴虐闡明
王旅長報告로

【奉天發電通】 王以哲의步兵第七旅團이되여進大錦州方面으로부터北平에向한바十月二十日北平發行新聞은王旅長과學良氏에對한報告에依하여當方面各處에分駐하든兵匪의暴虐으로斷然不明한것도闡明되엿다

露國과黑龍軍間에 軍事協定完全成立
中國에武器供給說

【奉天一日發電通】 黑龍江政府와勞農露西亞와의協定은最近滿洲里에서馬占山代表와中東鐵道監視官『바시리옌코스키』間에露中兩方面이모다左記各項의要求를相容하고完全히成立된것이判明하엿다

中國側要求
一、勞農露國은黑龍江省官憲을兵力援助할것
一、勞農露國은中國軍에對하여兵器、技術官、器材等을供給할것
一、勞農露國은黑龍江軍에對하여高射砲四、火砲一〇、機關銃一〇〇、小銃三〇〇〇의軍需品을手交할것

勞農露國側要求
一、黑龍江軍은海拉近傍、白播、『헌로이』方面의匪賊을迅速히剿滅할것
一、黑龍江官憲은蒙古에서의獨立運動을徹底的으로彈壓할것
一、黑龍江官憲은東三省에잇는白系露人特히反露色彩濃厚한白露人을追放할것

內外重大問題로
首相、外相이園公訪問

【東京一日發電通】 若槻首相은一日午後二時四十分駿河臺의本邸에西園寺公을訪問하고滿洲事件其後의經過聯盟理事會決議案을對議한國際關係並政府의豫算編成大綱等內外重大時局의情勢에對하여詳細히報告하고老公의意見도聽하고四時十五分辭去한後幣原外相은三時四十分에老公을訪問하고滿洲事件에關한外交關係에對하여詳述하고南京廣東派의南北妥協會議의形勢聯盟及米國의態度並日中直接交涉에依하여滿蒙諸懸案解決에對한政府의方針等에對하여詳細히報告하고老公의諒解를求하는바잇섯다

滿蒙方針確立코저 重要會議를開催
四日夜首相官邸서

【東京二日發電報聯合】 日本政府는今回滿洲事變을機會로日本滿蒙方針을確立하기로決定하고四日午後六時부터首相官邸에서關係者重要協議를開하기로되엿다當夜는內閣側으로부터若槻首相、川崎書記官長 滿鐵側으로부터江口正副總裁伍堂理事外務側에서는永井次官谷亞細亞局長、白鳥情報部長軍部側에서는金谷參謀總長二宮參謀次長南陸相杉山次官安保海相小林次官其他安達、井上兩相과三日入京하는宇垣總督을參加하여今後滿蒙方針에關한重要意見의交換을遂할터이다

萬圓이臨時되어…大藏省原案에依한節約額에對하야各省節約決定額은六千五百萬圓이니아직不足額은井上藏相提案에依하야閣議를試한結果…藏相의提案을承認키로內定하고午後十時二十分에散會하엿다

段祺瑞擁立運動
相當히確實性을띄게되여 廣東派動行을重視

【天津二日發電通】 滿蒙新政權擁立에關하여最近當地를中心으로種種運動中인바『明光』을擁立하려는復辟派는國內外에多少支持者가잇스나實力的背景이업고實現性이缺乏하다此에反하여段祺瑞擁立運動은安福系政客의活動으로閻錫山系全部와滿系大部分及學良部下一部分이一致呼應하야成立機運이濃厚하고某種勢力도此實現에奔走하는形勢가이슴으로一兩日來相當히確實性을帶하엿다大勢는廣東派動向如何로決定될것이다

五百의敗殘兵
新臺子에來襲 日本軍嚴戒中

【奉天二日發電通】 滿鐵線新臺子(奉天北八哩)東方에約五百名의武裝敗殘兵이來襲하야滿鐵線을襲擊하려는形勢가보임으로一日午後九時奉天에서八時聯隊의裝甲車를派遣하고又虎石臺로부터도約百名의騎兵을急派하여嚴重警戒中이다

對滿蒙策으로 作戰課長歸東

【東京一日發電通】 去十九日東京發滿洲各地의實情을視察하고卅一日歸京한參謀本部作戰課長今村大佐는…本庄軍司令官으로부터…에게보내는親書를持參하고…

鐵道失業公債 一千五百萬圓

【東京一日發電報聯合】 昭和七年度의鐵道失業公債發行額은卅一日의閣僚懇談會에서鐵道省主張二千萬圓을五百萬圓削減하여一千五百萬圓으로하기로決定하엿다

中國便衣隊動活
日本將官暗殺劃策

【奉天一日發電通】 張學良氏는最近卅五歲前後의東北軍兵及便衣隊에서組織된特別憲兵隊는偵探으로되고便衣隊는決死隊로되어日本附屬地에潛入하여軍司令部及軍司令官인本庄을…日本將官의暗殺의機會를窺視하고잇는形跡이잇서日本軍은一兩日來軍司令部附近의警戒를嚴重히하고잇다

炭坑爆發로
死者十名의慘事

【倫敦卅一日發電報聯合】 英國『스토크온트렌드』의『뽀사』의炭坑에爆發事故가起하야死者十名을내엿다

滿鐵擁護의 懸案解決方針
具體案을決定後 木村理事가渡東

【奉天一日發電通】 一日朝八時三十分着列車에서大連으로부터着奉한木村滿鐵理事는十時부터奉天事務所에서山西、首藤各理事外關係者와滿鐵로서今後取할方針即

一、滿蒙權益擁護에對하여滿鐵의取할適切한手段方法
一、日中交涉開始에際하여滿鐵의懸案解決方針

의二大項目에亘하여具體案의最後的作成에對하여重要協議를遂하엿는데內田滿鐵總裁의至急招電에接하고右具體案을携帶하고午後三時半奉天發列車로一路東上하기로되엿다東上에際하야木村理事는語하되 各問題를協議코저總裁로부터의招電을接하여上京한다 滯京期間은約二週間으로곳歸奉할

南廣妥協決裂로 廣東派進退兩難

【上海一日發電報聯合】 南京廣東和平統一會議는蔣介石氏의聲明으로決裂되바雙方이모다會議決裂의責任을回避하기爲하여豫備會議는二日間休會하고其間에打開策을講究하기로된바雙方이모다協議中이다特히廣東側은南京態度를非常히憤慨하고十月五日附蔣介石氏가廣東側에보낸北上要望의電報를發表하고廣東의同志가胡에게…上海에着하면夕刻에下野通電을發하겟다고한約束을自破한것이라고暴露시킨바廣東派의支持인陳濟棠氏도蔣介石氏를擁護한다고傳하여서廣東派는全혀進退兩難에陷한形勢이다

東北回收의 武力方針變改
合法的回收策樹立

【北平一日發電通】 隨陽하면蔣張兩氏가協議한結果中國側의東北回收方針에重大한變化를招來하엿다即蔣、張兩氏가거리武力回收의不可能함을認定하고合法的回收할基本方針을決定한것으로此는南京의歐大仇氏奉天의顧維鈞、熙洽和、汪榮寶氏等獻策에依한것으로國內의宣戰熱을抑壓하고東北接收委員會를設置한後在滿日本人居留民保護便法을公布하고聯盟과米國의支持를得하여合法的으로回收하려는것이다

明治節奉祝式

京城府主催官民合同明治節奉祝式은三日午前十一時半朝鮮神宮廣場에서擧行하는바參加團體는三千餘名에達하며府民의個人參加를希望한다고한다

時局의重大化로 政友臨時大會
聲明發表키로決定

【東京一日發電報聯合】 現下의重大時局에對한政友會臨時大會開催의件에對하야久原政友會幹事長은卅一日午後四時半四谷의私邸에犬養總裁를訪問하야約一時間에亘하야黨의決議並大勢에對하야報告하고協議한結果 이一致되엿다

一、無準備의金解禁의惡影響에依한現下未曾有의經濟難局打開에는一日이라도速히金輸出再禁止의外方策이업다
二、幣原軟弱外交排擊自主的外交確立
三、民政黨內閣의紊亂된政治의統制恢復을計할事

의三問題를高調할事로되엿다

時局에重大聲明
政調理事會總務會에서 黨態度를決定乎

【東京一日發電報聯合】 政友會는經濟及外交時局의重大에鑑하야議員總會를開하고重大聲明을發表하기로되엿슴으로四日本部에서政務調査會理事會를開하고五日總務會를開하여金輸出再禁止其他에對하여態度를決定할터이다

安達內相도 園公을訪問

【東京二日發電通】 安達內相은二日午前九時西園寺公을駿河臺로訪問

時局의經過를 報告햇슬뿐
若槻首相談

【東京二日發電通】 西園寺公訪問後若槻首相은如左히말하엿다 本日園公을訪問한것은去月廿七日訪問하여時局에關한詳細報告를하엿든바園公은二日天皇陛下에拜謁하고上奏할터인으로그後의時局經過를詳細히報告한것이다自己의訪問으로園公의上京이延期되지는안는다또나는그目的으로會見한것도안이다又園公의上京中山本伯、淸浦伯等이時局에關하여會合할與否는알수가업다

日中事件에對한 世界新聞論評

米國、桑港크로니클紙 滿洲各地를占領하고다시各地를爆擊함에當하여同政府가聯盟과協力하려함에際하여…

加奈陀몬트리올스타르紙 『聯盟이招請하지안으면米國은有力한太平洋諸國의一員으로서當然히自進하여東洋問題에關與하여獨立的으로…』

倫敦타임스紙 …

프라우다紙 『日本은無能하다 …』

露國이즈베스치야紙 『滿洲占領과帝國主義列國』 …

米國、桑港엑쌔미너紙 『今回事件의發端의責任이何國에잇느냐? 全世界는그九割外지大槪 …(中略)』

人事消息
人面

◆朝鮮實業新報社 市內黃金町三丁目一九五番地로移轉

○慶北畜産課에서 …

ラクトーゲン 라구도겐
母乳代用 育兒榮養

一大進步
乳兒營養界의…

今日의榮養學이라면…母乳缺乏에依한育兒不良…乳兒의營養化…

前長崎醫科大學教授…博士는試驗의結果『라구도겐』은…以上과가티『라구도겐』은人工榮養品으로서가장조흔것이다…

農組中心의端川事件
又復四十名檢擧
五月以來警察留置者百餘名
多數農民秋收失期

【端川】 함남단천경찰서(咸南端川署)에서 지난오월 十일부터단천농조원(端川農組員)을 중심으로일네검거를개시하야일시는각사상단체소속원이백여명을검거하고취조에취조를거듭하여오든바그중일부는석방하고 아즉도근백명의다수한사람을두고 도경찰부시원형사(道警察部市川刑事)까지 와서엄중한취조를계속하고잇다함은 본보에임의누보한바어니와 지난삼십일새벽부터검거의손은또다시 파도면고령, 덕산방면에버치어농조원김두성허언협수원(農組員金斗星許彥協秀元)등삼사십명을검거류치하고방금엄중한취조를계속하고잇다는데사건내용은비밀에 부침으로 알길이업는데이가티지난봄부터검거가개시된관계로단천(單川)의농부는 폐농한사람도 불소히잇섯나는데금번역시검거된사람의거반이농민이고더욱히벼가추수할인농번기임으로추수를실괴할가하야일반은매우념려하고잇다한다

間島共產黨
又九名起訴
삼포검사의취조를마치고
京城法院豫審廻附

간도공산당원으로 중국 공산연변당부(沿邊黨部)와농민협회(農民協會)등에가입하야중국혁명을목적하고 조선××운동원조에 활동하야 간도일대에서꼭동을계속하든남태관(南泰寬)등구명은 이일경성지방법원 삼포검사에게서 취조를밧치고 치안유지법, 강도, 방화, 살인, 불법체포감금 등죄명으로기소되어 동법원예심에 회부되엿는데 피고들의성명급죄명은나음과갓다

◇起訴者氏名及罪名
▲治安維持法違反＝南泰寬 金와益 金仁吉 吳成南 韓圭松
▲治維法强盜＝許定根 朴京燮
▲治維法强盜殺人＝吳萬東
▲治維法放火 强盜 不法逮捕監禁＝崔大興

金石然滿期出獄

일속이 ㄷ로서아공산대학을 졸업하고 모사명을가지고 잠입하다가검거되어평양법원(平壤法院)에서이년징역을밧치고복역중이든 김석연(金石然)씨는수일전에 만긔출옥하야 시내수표정(水標町)네십삼번지에류숙하는중이라한다

元山警戒嚴重

【元山】 오는십일월 칠일은 ㄷ소비에트ㄷ로서아혁명긔념일인고로 십일월일일부터 원산경찰서에서는 특별경계를 한다는데 이제그경계방침에대하야협의하기위하야 원산경찰서관내에잇는각주재소 수석을 지난삼십일일에본서에 소집하엿섯다 그내용은자세히 알수업스나 최근에 함남도내 영흥지방사건이 발생한직후인만큼 경계는 엄중하리라고한다

赤化教員秘密結社
教育勞組公判開廷
學務警務軍部關係者多數傍聽
公開禁止裡에進行

조선에서 처음보는 교육로동자조합(教育勞働者組合)이라는비밀결사를 조직하야 권선적으로교원적화(赤化)를계획하엿든교원공산당(教員共產黨)사건의산하덕치(山下德治)조판출(趙判出)등오명에대한치안유지법(治維法)위반 피고사건의 제일회공판은 금이일 경성지방법원케사호 법정에서 금천(金川)재판장주심과변호사 리인(李仁)태재(太宰)량씨의렬석하에개정되엇다법정에는총독부학무국시학관(視學官)등을비롯하야경무국가타군부(軍部)등관계당국에서약사십여명이 특별 방청을하엿고법정내외의 경계도 삼엄하엿스며 사실심리에는 일반공개를 금지하고진행하는중이다

피고 산하덕치는 동경에신흥교육연구사를 창립하고긔관지신흥교육(新興教育)을발간하야 권국적으로 공산주의를선전하엿스며 상갑미태랑(上甲米太郞)은 경남곤명(昆明)공립보통학교교장으로서 작년여름 경성사범학교 생도일동이 남선려행을왓슬때에 진주(晋州)욱(旭)려관에서조판출(趙判出) 국지(菊地)등과회견하고 조선의 교원으로서의 공산주의 비밀결사를 조직할것을협의하엿다 등의 범죄사실을 렬거하야공판을청구하엿다 이에 피고산하덕치는 공판을 진행하기전에예심종결서(豫審終結書)에대하야 이의(異議)를 신립하엿스나 재판장은 뒤로미루기로하고 사실심리를 개시하엿는데 피고국지(菊地)로부터약오분간가정형편과 범행의 동긔등을심문하다가 일반공개는 치안을 방해할념려가잇다하야방청금지를선언하엿다

犯行動機를訊問코
一般禁聽을宣言
가정형편과동긔등을심문
山下는豫審에異議申込

공판은 일시십오분부터 개정되어 금천재판장은 피고산하덕치(山下德治)로부터시작하야주소 성명, 직업, 년령, 본적등을 일일히심문한후 심리를선언하자 당임사상전문삼포검사로부터

男便의公判에 夫人만見學許可

방금사건의주범인 산하덕치(山下德治)는보석으로출감하야잇든중그의 부인은 이공판을관하하기위하야 동경에서 일부러왓나는바일반공개를금지하자변호사동의신청으로 이한사람에만 방청을허락하엿다한다

出廷被告 ▲趙判出▲上甲米太郞▲山下德治▲西村節三▲菊地輝郞

◇…教育勞組事件被告出廷光景

廣島高師에
朝鮮學生秘社
학생측계획미연발각으로
本町署刑事隊出張

철도국원을중심으로한비밀결사사건은 검거한이래 본정경찰서고등계(本町署高等係)에서는사오일권에일본(日本)으로부터도라온 학생삼명을 검거취조하다가모종의 단서를 어더가지고배재고보(培材高普)학생모외십여명을 검거하여다가 마도(馬渡)형사가 취조하는일방 세상(細上)김우영(金宇永)량형사는 지난삼십일밤광도(廣島)지방으로 주모자를체포코저 급행하엿다 사건의내용은 비밀에붓치고 말하지아니함으로 자세히 알수업스나 광도현립 고등사범학교(廣島高師)조선인학생들이비밀결사를 조직한후 일부의학생이 조선으로 잠입하야 학생중에서 동지를 획득코저하다가 미연에 발각된것갓나 그러하야 동서고 동지들은 실로안비마게의헌편이다

韓族同盟會
李白處被檢顚末
部下二名도同時에

【哈爾賓】 한족동맹회쪽려부대무장며장리백호(韓族同盟會李白處)외 두사람이 지난삼십일밤 세벽에 하르빈일본경찰서에체포되여 엄중한취조를 밧는중이라함은이미보도한바어니와그후자세한내용을듯건대중동선(中東線)일대를 무대로든단체이든바만주사건이발생되야 시국이 불안한이때를타서 부하수명을 다리고군자금십만원을모집하기위하야하르빈으로 드러와 부두구(埠頭區) 모처에 잠복하엿든바 당지일본경찰서에서탐지한바되야지난이십칠일오전네시에비상소집을하여가지고 다수경관이 습격하엿나그들는가지고잇든권총으로 대항하엿스나 엇지할수업서리백호와서부 책임 박모와리모씨사람이체포되엇다는데 현장에서권총 삼정 탄환수십여발기타증거품 다수를 압수하엿다한다압흐로계속하야련두자를 검거하기로노력중이라한다

洪原文書燒棄事件
百餘名尙今取調
檢擧以來二個月、潛跡者數百名
警察警戒檢擧繼續

【洪原】 홍원(洪原)천지를진동케하든 채권문서 소각사건은 사건발생당시에 두차보도한바어니와 피검된이원은 권후일백이십여명으로홍원경찰서에류치된지 두달이넘는오날까지 석방된사람은 한사람도업고 경찰의경계는 의연계속하는바 지난삼십일에도 포항동(浦項洞)에서 청년두명을 검거하여 령부주재소에 류치하엿다가 익일에홍원본서로 호송하엿스며 권귀사건의 총본영인 농민조합(農民組合)원은경찰에피검된 이외에도 사건발생당시에 고비원주(高飛遠走)밧것이 수백명에달하는바 사건는언제나 해결될는지 백여명피검자의 부모친척들은 안위조차 알길이업서서 언동이각가워오는이때에 우려함을 마지안는다한다

農組員에게
脫退歸順願
홍원경찰이강제로바더
每人四五十錢虛費

별항보도한바사건에직접관계자는물론 경찰에 검거되엿이외에권부탈수하여버렷는바경찰에서는 농민조합원명부를 압수하여다가그관계자외의조합원전부를련일호출하여탈퇴귀순원(脫退歸順願)을 첨부하여 제출케 함으로사진대금으로적어도매인에사오십전을 허비하게되어 극궁한농촌에는 철상가상의 원성이 놉다더라

룸펜慰安會
勞働宿泊所에서

부내황금정(黃金町)삼정목에잇는경성부 직업소개소에서는 부근로동자들 위안키위하야 이일오후녀섯시로부터 동소에서레코-드콘사-트를개최한다고한다

施料患者들이
熱誠金收合
일원육십전을협의회로
◇눈물겨운美談

만주조난동포의 비참한말을 듯고권시민의 동정이 답지하는이때에 새로히 눈물겨운미담하나이잇다 현재대학병원무료실(大學病院無料室)에수용되여잇는 남녀환자들도 자긔의 처든사정과 만주동포의정경을 비교하야보고 목맷치여울너 우리가아모리 어려운중이라도 그대로잇슬수업다하야 십전이십전을 거두어합게 일원육십전을 거두워모아 종두평년회관안에잇는 만주조난동포문제협의회(滿洲遭難同胞問題協議會)로보내고말나는뜻으로 우리는 무료병자로 만치안은돈을귀히로 보내니 속속히동포를 구조하심을 복망하옵나이다 하는편지를보내어왓다

同胞救濟의
꼿 파 리
공제회에서

시내남미창정(南米倉町)에잇는 공제회본부(共濟會本部)에서는 순구산아동을망라하야 동회교육부(敎育部)경영인공제학원(共濟學院)학생들의 열성으로그들의 의복빼수십점을 만주(滿洲)로 발송후 다시동회에서는 오는육, 칠, 팔, 일삼일간재만피란동포 구제꼿(救濟花) 파리를 하리라는데 일반인사의만흔원조와 후원을바란다한다

對岸一帶의
同胞危險增大
중국인편의대들이활동
敗殘兵進出의形勢

【平壤】 來滅着情報＝국경대안일대에는최근왕이청(王以淸)이 지휘하는 패잔병이천명이각현에 잠입하여 즙안(輯安) 림강(臨江)등현에 진출할여는 형세이며 장백현장(長白縣長)은 압록강안각공안국장(公安局長)분선거류중국인대우상항(待遇狀況)을세밀보고케하엿슴으로 공안국 분성은 밀정을조선내지에 파견하여 일본군의 행동증감(增減)등을조사중이며 장백부(長白府)육군제이영(陸軍第二營)을이십구일밤십구명의정예한편의대(便衣隊)를조직하고제칠련장(第七連長)이 지휘하여 팔도구(八道溝)십오명 십이도구(十二道溝)육명 십사도구(十四道溝)오명 반재구(半截溝)오명을 각각특파하여 대안부터의공긔는 극도로험악하게되엇스며 현명대에서는 경찰과 협력경계중이며 따라서 대안일대에거주하는 동포의생명은 위험상태에빠젓다

十里밧게서
一圓을가저와
本報寧武支局에

【寧武】 지난일일정오에본보가배달된지 두시간가량 된때에 이십세내외의 청년한명이 자전거(自轉車)에 땀을흘니며 본사령무지국(本社寧武支局)에달녀와서 현금일원을내여 노호씨이것을 만주동포조난구제회(滿洲遭難同胞救濟會)에 속히보내도록하여달나고 한일이 잇섯는데 그청년는 신포(新浦)에 거주하는배송민(裵松珉)씨의장남배안호(裵顔昊)(二○)로 극빈한 가세에품파리 로동을하다가 본보가 배달된것을 보고서는 손에쥐인대로 십리나넘는곳에서 자진거로 밀부러본보지국을 차저와서도 일원을 내여노코 속히보내달나고 하엿다는데 그동족애의열렬에 일반은 감사치안을수업다고한다

北鎭少年도協議

【北鎭】 지난삼십일오후칠시경북진소년회(北鎭少年會)에서는 림시총회를 광동학교강당(光東學校講堂)에서개최하고 재만동포위문에관한것을토의하엿는데 참석회원(參席會員)이십여명은 일제히 ... 눈돈또거운동족애에

通化에敗殘兵
各處에橫行
관동청서총독부에용청하여
滿浦鎭에警官集中

만주사변 돌발후 일본군에게무장해제된 안봉선(安奉線)의 중국패잔병은최근통화현(通化縣)방면에 몰려가각처에서 소집단을결성하고 마적으로변하야 출몰하고 잇슴으로통화를 중심으로로동현내에는 조선인 사만여명이잇서 그신변이위험 하게되엿다 이에동방면은지리적 관계로관동청(關東廳) 경찰의 보호출동은 도저히곤란한 사정이잇고 통화일본령사관 분관에는지만일의 경우를념려하여 관동청에서는 사태가악화할때는 응원경관을 출동식이도록 총독부에 우선십명의 경관을 지급 배치하여주기를 간청하여와서 총독부 경무국에서는 국경케이선부상경관대 약오십명을 만포진(滿浦鎭)에집중하고 동방면은 정세를살피고잇다한다 그러고 통화는만포진서 약이백리가량된다한다

後繼黨事件
六人出獄

로농총(勞農總)을 중심으로한 후계조선공산당조직을협의하얏든정우상(鄭遇尙)등십일명은작년십일월 경성지방 법원케이예심계에서 예심이 종결되엇다한은괴보 하엿거니와 동사건에련좌되엇다가 면소(免訴)된 김대욱(金台郁)황영록(黃永祿)서태석(徐台錫)최을출(崔乙出)리정우(李廷雨)리항녹(李恒錄)등 여섯명은작삼십일일 오후 여덟시경에서대문형무소(西大門刑務所)에서출감하야 최윤즐 리정우는 시내다옥정(茶屋町)량옥려관(梁屋旅館)에와 녕득 선태섭은 남산려관(南山旅館)에류숙중이며대개건강은 현상을 보전하나 국히조치못하다한다

遞信通信生卒業

체신국 체신리원양성소(遞信吏員養成所)에서는금번사일오전 열한시부터녀자보통과통신생십삼명에 대한졸업식을거행한다는데이졸업생들은 즉시각우편국의 사무원으로채용되여 체신통신사무에 종사한다고한다

不良者團束
卅三名이걸려

【平壤】 범죄예방을목표로평양서에서는 불량자취체(不良者取締)를간단업시 실행하는터인데 삼십일밤에도 오후네시부터 일일새벽세시경까지 비상소집을하여가지고 진정유곽(陳町遊廓)을중심으로 권시가를샅샅이 수색경계한결과 경계망에 불량자 삼십삼명이 걸리엇다 그중에는 절도용의자두명 수정군두넝 사긔용의자한명 도박기타가전부로 검속처분을 하엿다한다

滿洲受難同胞의
救護金品이遝至

【本社接受之部】
金四圓二十六錢 東大門外開運寺佛專講院學人有志一同
三圓 市內旭町二丁目一○組支店車夫一同
五十錢 蓮玉本店
五十錢 金千禍
五十錢 尹泰萬
五十錢 李海壽
五十錢 李玉女
二十錢(二高) 金在得
二十錢(二高) 朴勝翊
二十錢(中央) 金亨洙
▲今日計 拾圓五十六錢
▲累計 一百六十八圓三十六錢

【協議會接受之部】
二圓 衣類二點 玄東完
壹圓 金榮洙
二十錢 許成一
三十錢 李信源
二十錢 金喆求
五十錢 李孝源
二十錢 楊世滿
二十錢 印實石
三十錢 李容善
二十錢 南相宇
十錢 金顯泰
十錢 張仁鳳
十錢 尹命吉
十錢 劉元相
二錢 金順伊
二十錢 曺基福
衣類七點 崔雄燮
五十錢 金貴龍
▲計 金六圓二十二錢
▲累計 貳百二十一圓四十二錢

純朝鮮物產의
犧牲的廉賣市
애용장려를목적으로
生產者들의奉仕

조선물산장려회(朝鮮物產獎勵會)에서는 십일월일일 오후네시반부터 동회관내에서 조선인생산업자급 동회간부(朝鮮人生產業者及同會幹部)가모혀서 오는시(朝鮮物產廉賣市)에대한진행방침에대하야 장시간 협의가잇섯다는바 조선물산애용장려를 적극적선전키위하야 우리생산업자는 히생을각오하고 절대염가로 일반고개에게 판매케공키로 의견이일치되고 동여섯시반에 폐회하엿는데 제일회출품신입자와 품명종목(品名種目)은 다음과가트며 신입자초과로 제일회에 출품치못하는 신입자는차회로미루게되엇다한다

出品人及出品種目 ▲京城紡織株式會社廣木＝태극성, 農具票, 不老草, 山蔘票, 三神山, 大桃票▲興一社 海東木, 海東緞▲東亞商業株式會社 藥酒, 燒酒▲朝鮮靈藥株式會社 醫生神丸, 其他▲中央商工株式會社 고무신▲東亞電氣工業所 電氣器具各種▲鐘路精米所米穀各種▲共成商會洗濯石鹼各種▲原光社모던化粧品, 조선藥料, 秋葉食, 金剛山松稻寶▲朴俊均 壯板紙, 壯紙, 三貼紙, 白紙▲發明學會蠶業部안에다잉크▲宋明玉綿類▲洗劑가루선더리미▲朝鮮織造工場洋襪, 內衣各種▲朝鮮絹織株式會社비단各種▲朴俊錫統營漆器及소반各種▲文明商院부명간장▲明濟大寧邊紬工場明紬各種

群山勞働者
千餘名盟罷

【群山支局電話】 군산항(群山港)에서각종운수로동(運輸勞働)에 종사하는 공동(共同), 신흥(新興), 대흥(大興), 공신(共信)등오개 로동조합원(勞働組合員)천여명은금이일부터돌연동맹파업(同盟罷業)을단행하엿다 원인은 종래에 쌀(米)한돈(噸)운반에사십팔전식 하든임금을 군산부청과상업회의소(商業會議所) 미곡상조합(米穀商組合)의공동협의하에이십오전으로 감하기로한것이라하며 말미암아 약삼만석(石)의쌀이 운반되지못하야 군산항은 대혼란을 이루엇스며 정미(精米)직공약천여명도 동정파업을 벌려가잇서경찰의경계는엄중하다한다

協議會委員增選
滿洲와其他地方에

삼십일일 오후네시에 만주조란동포문제협의회(滿洲遭難同胞問題協議會)에서는 그회관안에서상무위원회를열고만주에서신앙이잇는 白永燁 裴亨湜 량씨를 집행위원으로 증선(增選)하고 조선내에 事敬晰 李範洙 洪鳳裕 삼씨를 집행위원으로 증선하고 각도에서 활동하야 동정하는여론이이러나게하고자하야지방위원으로 曹晚植, 金東元, 吳崇殷, 尹洪烈, 金瑩鼎, 韓翼東, 金秉瓚, 尹相殷, 金喆薰, 玄俊鎬, 丁徐永, 崔興琮 제씨를증선하엿다한다

拳銃을發見
平壤署緊張

【平壤】 삼십일일평양숭실중학(崇實中學)삼년생강운복(姜雲福)(二○)은 동대원리(東大院里)밧가운데서 '색도닝'복련발권총(拳銃)을발견하여평양서에 계출하엿다는데 권총은 구식대형(舊式大型)의 륙련발식으로 이번에 녹이생겨고장을일으켯다하나 시기가 시긔이니만큼 어떠한 계통의것이며 엇더한길을밟어가지고 밧가운데 버린바되엿는지 평양서에서는 중대시하고 범인을 수사중이라한다

肅川有志發起
同胞救濟會

【肅川】 평남숙천시내(平南肅川市內)에서는 지난삼십일밤에유지제씨가 시내 성남리(城南里)에모여만주조난동포 구제회(滿洲遭難同胞救濟會)를발기하얏는데 발기인제씨는 구제방침을토의하며 구제품모집에 실행방법기타각항을결정하고발기제씨는삼십일일오전구시부터구제품모집에착수하리라는데림시구제사무소는 본보 숙천지국으로정하고물품과금전을취급하게되엇다동족을사랑하는사람들은정과힘을다하기를바란다한다

發起人並實行員 李錫九 李二枝 車觀蕭 元甫勳 韓用鎬 韓秉植

安東縣서도
追悼會擧行

【安東縣】 거번봉천(奉天)에서개최한전만조선인회련합대회(全滿朝鮮人會聯合大會)에서는 금번사건에 조난을 당한동포의 추도회를 오는사일오후부터당지안동현조선인회에서일제거행하기로되엿는바 재만동포위문객(在滿同胞慰問客)에대하야 토의한결과 사소한금품(金品)이라도 정을보내기로 가결되엿다한다

李鳳夏氏以宿患十一月一日(陰九月二十二日)午前十時別世茲以訃告
發靷 十一月六日午前八時 葬地 黃海道牛山先塋
孤子 昌謨

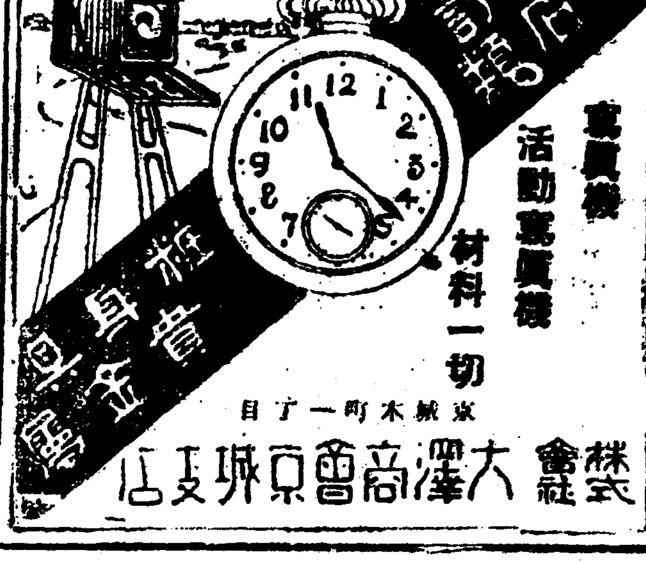

時計 蓄音器 貴金屬 寫眞機 活動寫眞機 材料一切
株式會社 大澤商會京城支店 京城本町一丁目

治麻球
男女痳疾의靈藥
定價 五十箇入一圓 百箇入一圓八十錢
京城南大門通四丁目 發賣元 救世藥館 電話本局二九六九 振替京城一二六九

印材
中島印材店
京城府黃金町二丁目八 電話本局二四四三番 振替京城一五二五番

靈蕪丸 吐瀉 霍亂 嬰兒丸 肝氣 驚風 朝鮮 西鮮 藥

每月有望한日英米專賣特許品特約販賣共同者를求함資金數千圓을要함希望者는來談
京城府堅志洞三九番地光化門電話九九八番京城文獻社

품질과型이새로운店
紳士服店 エフトロ 京城長谷川町 電話本局一三六六番

忠淸南北道及各郡邑大家 總販賣 大安町二丁目

朝鮮總督府 道巡査
受驗講義錄發行
前途有爲의靑年은奮然하오라 行政整理에依하야陶汰되고整理된後는素質의優良한新志望者의計君等을歡迎하고잇다斯界의權威를中心으로組織된堅實無二의本會에入하라(希望者는郵券二錢封入申込規則書直送함) 官界의登龍門은諸君의옴을待함
理想的의通信敎授
京城府古市町三五ノ一 朝鮮警務學會

仁丹愛用家全部에 한사람도빼지안코 進呈

맘대로골느는 굉장한賞品

『愛用者證』添附의분에게는

라듸오세트三百台던지 白米三百俵 其他空籤이업소

懸賞問題 仁丹齒磨는 무엇과무엇의二種이잇슴니가

進呈方法

答案은 近處販賣店에準備하여둔答案用紙、又는半紙에記入한後『愛用者證』으로서 一通마다

仁丹粉又는煉의ハミガキ 仁丹의粉齒磨이면大袋、小袋共히 하ー트形의封紙를베어二枚（二袋分）을貼附 仁丹의煉齒磨이면其外函、一個를添附하야

政府選定國産優品 **仁丹의体温計** 면속에잇는『檢查證』一枚를 치어

パームオイル製의高級品 **仁丹石鹸** 면裏側의封紙三枚（三個分）을貼附

懷中藥 小粒 銀粒 大粒 仁丹 면（大包、小包共히）封紙二枚（二個分）을貼附

答案用紙에는住所姓名을明記（그대로賞品보낼로使用할으로明瞭히）하신後사신店舖에 付託하시면綜合하야本舖에보냄니다

直送은『開封』（三錢까지는二錢이요）으로

答案發送處

一、締切 昭和六年十二月二十八日限（翌日의大阪東京日刊大新聞紙上에그結果에關하야報告함）

一、抽籤은 正解의答案을綜合하야警察官及大阪大新聞社員立會를求하야、嚴正公平히抽籤하야各等의當籤者를決定합니다 他의用紙로도相關업스나愛用者證이업는答案에는別記愛用者優待賞品及先着賞品은업슴으로미리諒察하여주시요

先着十萬人中에三重優待잇소 空籤업는懸賞

賞品

一等 壹百本 ラヂオセット（高級四球式）아든 內地白米（四斗入）二俵 或은左記中에一品 蓄音機（三越三號型） 寶石入プラチナ指輪 寫眞機（ベスト型複玉付）

二等 貳百本 純毛毛布 大型二枚續 아든 或은左記中의一品 大型姿見、旅行用鞄、桐胴丸火鉢壹對

三等 四百本 銘仙座蒲團 五帖 아든 或은左記中의一品 子供用三輪車、ハンドバック、電氣スタンド

四等 壹萬本 仁丹齒磨（定價三十錢分）

（注意以上의賞品은一百萬口에對한比率）

●愛用者證添附의答案全部에對하야는 前記大賞品外에다시 十의三重優待잇슴

先着十萬人

三重優待 仁丹香錠（特製五錢 包一個入）식아 첨업시進呈 「愛用者證」의答案先着十萬名에게

三重優待 仁丹香錠（特製五錢 包一個式）十萬個進呈

販賣店의謝恩 도綜合한後本舖에添附하는販賣店에對하야는別途의謝恩優待法잇슴 詳細는仁丹時報에發表해잇슴

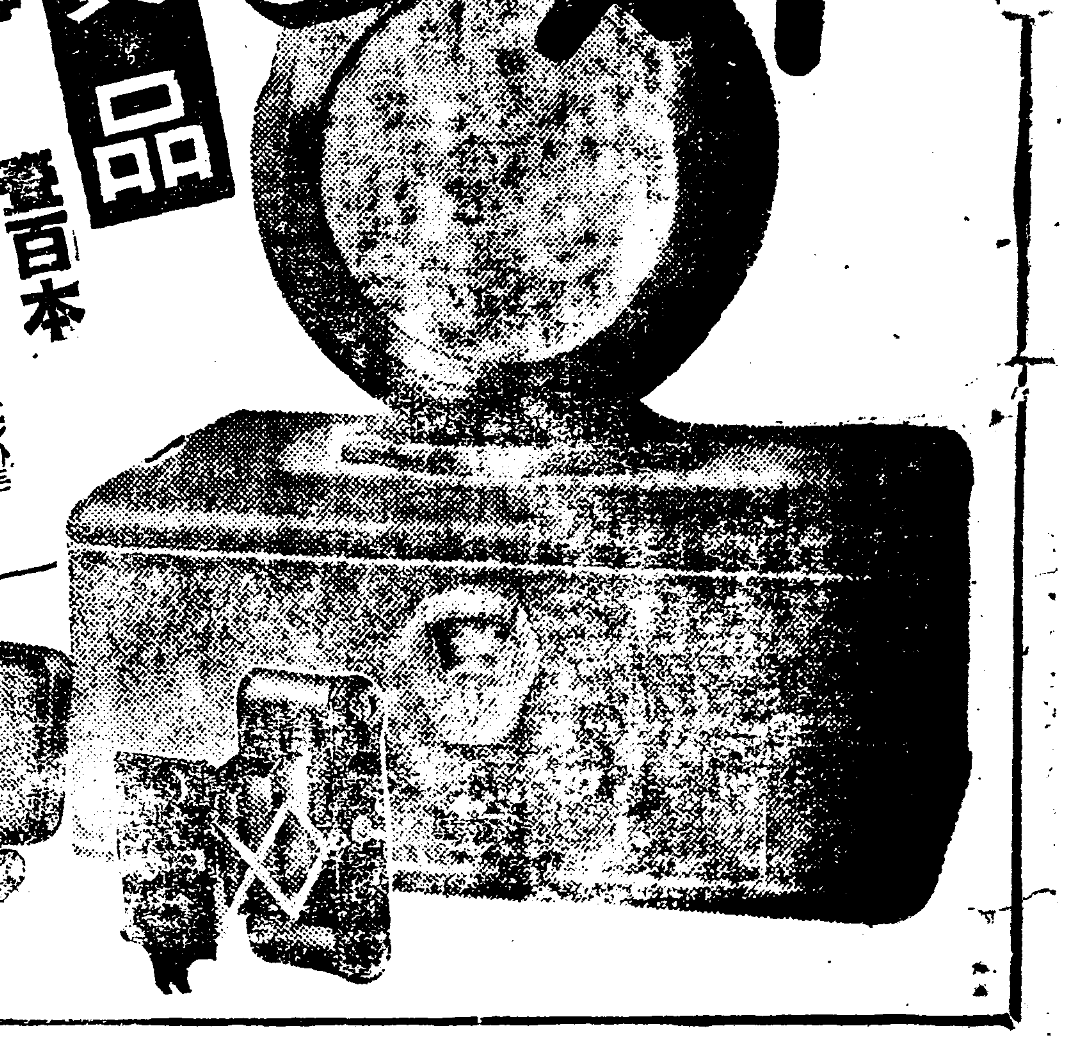

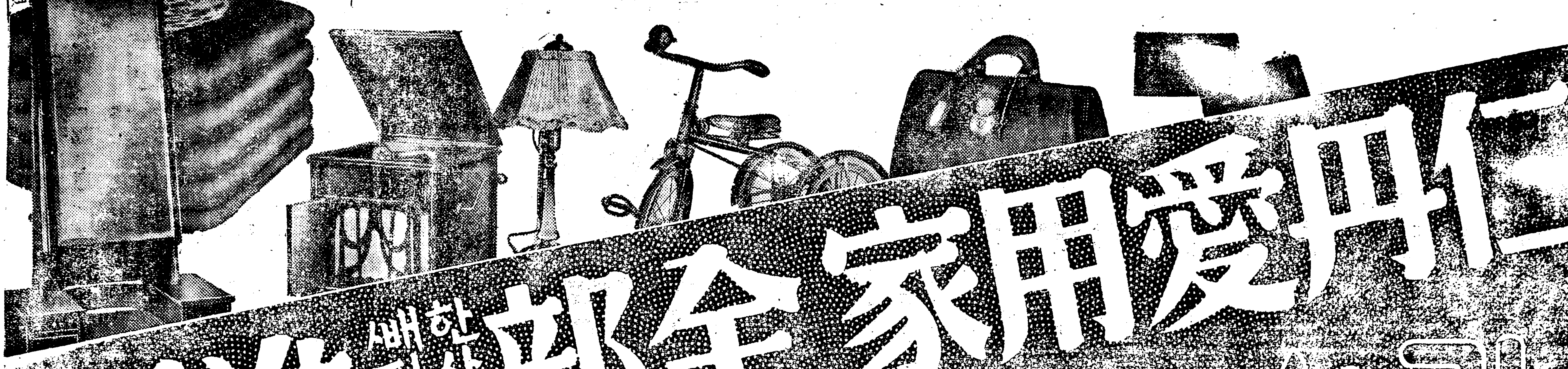

仁丹愛用家全部에 한사람도 쌔지안코 進呈

맘대로 골느는 굉장한 賞品

라듸오셋트 百台던지 米三百俵 其他

『愛用者證』添附의분에게는

空籤이업소

進呈方法

懸賞問題 「仁丹齒磨는 무엇과무엇의二種이잇슴니가」

答案은 近處販賣店에準備하여둔答案用紙、又는半紙에記入한後『愛用者證』으로서 一通마다

仁丹粉又는煉의ハミガキ 仁丹의粉齒磨이면大袋、小袋共히 하―트形의封紙를베어二枚(二袋分)을貼附 仁丹의煉齒磨이면其外函、一個를添附하야

政府選定國産優品 **仁丹의体温計** 면속에잇는『檢査證』一枚를 띄어

パームオイル製의高級品 **仁丹石鹸** 면裏側의封紙三枚(三個分)을貼

懷中藥 小粒 銀粒 大粒 仁丹 이면(大包、小包共히)封紙二枚(二個分)을貼附

答案用紙에는住所姓名을明記(그대로賞品보낼 ...로使用할터이니明瞭히)하신後사신店舖에 付託하시면綜合하야本舖에 보냄니다

直送은『開封』(三十錢까지는二錢이요)으로

答案發送處

一、締切 昭和六年十二月二十八日限 (翌日의大阪東京日刊大新聞紙上에그結果에關하야報告함)

一、抽籤은 正解의答案을綜合하야警察官及大阪大新聞社員立會를求하야、嚴正公平히抽籤하야各等의當籤者를決定함니다 他의用紙로도相關업스나愛用者證이업는答案에는別記愛用者優待賞品及先着賞品은업슴으로미리諒察하여주시요

先着十萬人中에三重優待잇소 空籤업는懸賞

賞品

一等 壹百本 ラヂオセット(高級四球式)아니면 內地白米(四斗入)三俵 或은左記中에一品 蓄音機(三越三號型) 寶石入プラチナ指輪 寫眞機(ベスト型寫王付)

二等 貳百本 純毛毛布 大型二枚續 아니면 或은左記中의一品 大型姿見、旅行用鞄、桐胴丸火鉢壹對

三等 四百本 銘仙座蒲團 五帖 아니면 或은左記中의一品 子供用三輪車、ハンドバック、電氣スタンド

四等 壹萬本 仁丹齒磨 (定價三十錢分)

(注意以上의賞品은一百萬口에對한比率)

●愛用者證添附의答案全部에對하야는 前記大賞品外에다시

十의三重優待잇습

三重優待 仁丹香錠(特製五錢包一個宛)씩 첨업시進呈

先着十萬人 三重優待 그우에『愛用者證』의答案先着十萬名에게 仁丹香錠(特製五錢包一個式)十萬個進呈

販賣店의謝恩 答案을綜合한後本舖에送附하는販賣店에對하야는別途의謝恩優待法잇슴 詳細는仁丹時報에發表해잇슴

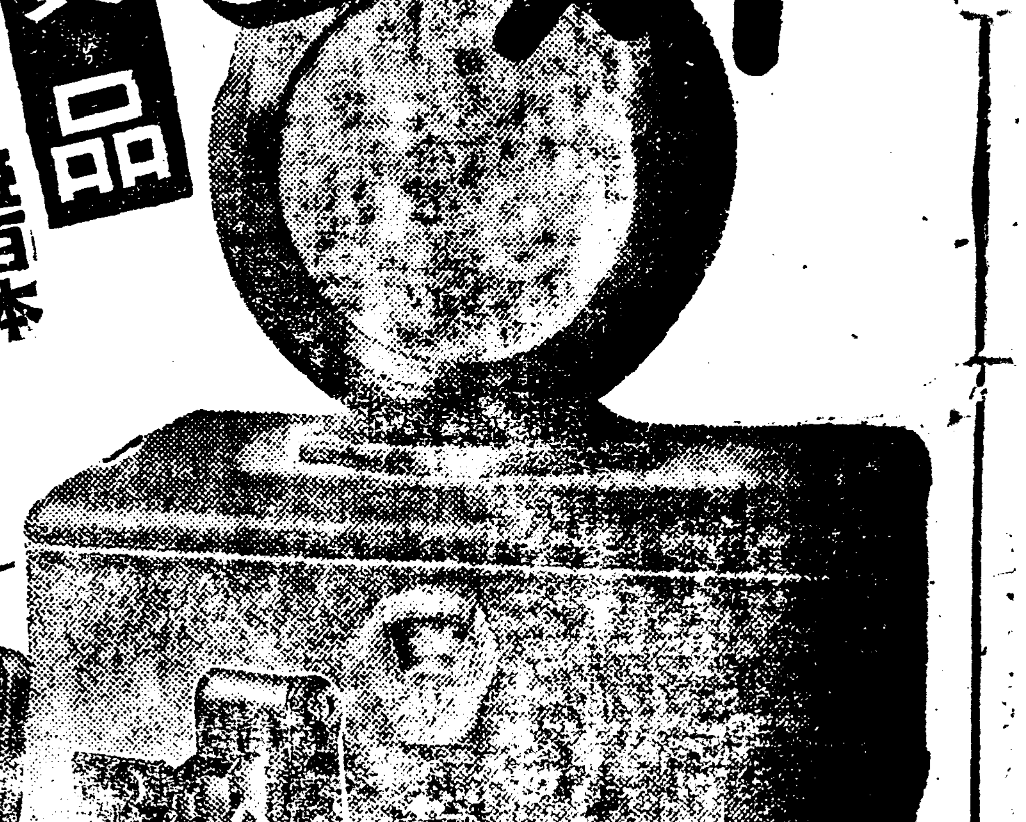

미국의쌍거ㅣ女史 出産모라토리엄提唱
軍備一年休日案보담人氣沸騰
가난한사람들을위하야실행하자

【뉴-욕發電報】 지난번국제련맹(國際聯盟總會)에서가결된 이태리 외상(外相)『그란지』씨가켜안(提案)한군비(軍備)일년휴일안(休日案)을본든것인지는 모르나 엇잿든 요사히아메리카에잇서서산아케한(産兒制限)운동의 두목인 마ㅣ가렛드쌍가ㅣ부인은 세계의전범죄 경제졸활인이때에 각사람의 가정을재정적(財政的)으로 무거운 짐으로부터 구원해내자고『분만이개년휴일안』을제창하고잇다 다시말하자면 각가정은그주부에대하야 이개년간의『출산(出産)모라토리움』을주장하는이야기로얼젓든 산아케한운동으로 생사들헤아리자안는 맹자인만큼 철저한터인데 『도루버ㅣ매둥명의 채무(債務)모라토리움안(案)이상으로진면목이라는것으로두말할필요가업다

『이자운동』실업자(失業者)가 더욱증가할터임에 실업자와 탕친이 아이를나흐면 그들의생활은더한층 괴로울것이다 동시에 사회의 구제긔관은 그부담을더지게된다 그런까닭에 세계의부인들은일반적으로 재정상태가 회복되기전에는 분만을휴지한것이지당한일이다 그래서출산 모라토리움은단지 가난한사람에게만 한하지안코 완만한가정에서 아니를낫치안는게 조흘것이다 어머니되는 사람의재정문제 가튼것으로조금이라도 여유를태우면 태아(胎兒)의신경에도악영향을밋치게하는까닭이다』라는리유인데 이출산모라 토리움이 산과의나 간호부나 산구제조 판매업자등에대하야서 경제적영향을 쎠치지안켓느냐는 질문에 대하야쌍거ㅣ부인은『가난한모든가정이 아이를나아서 고통하는데에 비교하면 그것쯤은문제도 안된다달리버리를 하게될것이다』라고고렵을토하엿다 한다

임신중에 위태로운일
=평소와가튼생활을하드라도 과격한운동과감정을갓지말라=

일본 최십자병원에서 다년간 연구를 싸허가지고 어든결과를 동병원에서 발표한바에의하건데 임신중의부인들이 직히어야할 주의파가튼 주의사항은다음과갓습니다

즉동병원에서 오래동안 연구하고 경험한바에의하면 첫재임신중에 부인네들이 갑작이종래의 생활상태를 번경할필요가 조금도업다합니다 아가를 밴스니가 몸을 조심한다든가 위한다든가 하는생각으로 주위환경을 번경하는가정이 업지안흔터인데 이와가티 할필요가 조금도업다는 것입니다 그리고 동새로는음식물중에

소화되기 어려운것파자극성이만흔 음식은 결대로먹지 말어야하며 변비(便秘)중이 잇서서 뒤가막힌다든지 여러날걸르는경우에는 즉시 치료방법을 게을리 하지말어야합니다 이것이 임신이개월부터 부인네들의 주의할사항입니다 다음으로 임신사개월까지 가는동안에 주의할것은 무엇보다도 정신이과도히 피로하게하지말어야하고 몸의급격한 동요(례컨대긔차나비행긔나 말까튼것을타는것)를피하여야하고 연극 활동사진그외에 구경터에 사람이만히모힌곳에 들어가잇지말어야하며 이때까지는계속하야서

전문의사 의진찰을한달에한번식 조흐니 바더보시는것이조습니다 그리고 임신삼개월부터는 알튼이(齒)를 빼든지혹은생이가 써지든지하는것은 조치못하니 대개 그까닭은이가쌔지면 류산(流産)조산(早産)의 위험이잇는 까닭입니다 또이때엇자는 태반(胎盤)의발육이 충분히 되지못한까닭으로 유혈이 잘되는때임은 아니라 류산되기 쉬운때임으로 인력거 마차자동차가튼것을 될수잇는대로 타지마십시요 그리고 과격한운동특히몸짓을만히하는것은아조금물(禁物)이니까먼걸음려행하는것은매우 조치못합니다 다음으로는임신복개월부터

지히어야 할점이니복개월부터는 류산의 염려가적은터임으로 보통운동은 조금식하여도좃습니다 려행도긔차와 선차와 반일가량걸음질이면상관업지만 시흘길운동쯤은반절은조치못합니다 그리고 임신칠개월정부터는매일박회전문의사의진찰을밧고 태아가점점성장하야가는 가장중요한시긔인만큼 려행은 조심하여야하며 숨찬운동 몹시몸만히하는운동 불조화한 음식을자극성잇는음식기름끼가만흔음식까스(瓦斯)가 발생하는 음식또오줌이만히생길음식가튼것을먹는것은 절대로 조치못합니다 다음으로임신십개월이 되어서갑작이 운동을금지하는 것은조치못합니다운동을 중지한 편계로

소화불량 을이르키고배가떠불려지고 잠을 잘못자게되고정신이 불안하야지는수가 만습니다그럼으로 갑작이 운동을중지하지말고조금식계속하는것이 조흔데 그러타고과격한운동을하는것은 절대로 금하여야할일입니다또그외에 주의할것은 남편과갓가히하지말것이오음식물은될수잇는대로 담백한것을적당하게먹고 불규측하게 음식을먹는것은 대단히 조치못합니다우리가정부인네들도이상에서소개한주의사항을 명심하고 될수잇스면 속히 도록하는것이 유효할것갓습니다

朝鮮人의療養의研究(三)
鄭日秀

그러나 그것이 림시의변조인만치운동을한거름더계속해나아가는데따라 커졀도소멸되고 만다 소소한증세로인하야천정바라기가되누어서밤낫신경만을 것잡을수업시 쓰노라면 결코효과잇는 안정법이 아니다 안정은심신을함께안정케안하면안된다

상습적(常習的)으로 혈담(血痰)이잇는이면 누엇슬때보다도 차라리괴동을하야그감소(減少)정지하는수가업지안타각혈(咯血)이나 혈담의 원인는 제일가삼에울혈(鬱血)을 이르키는 때문인데 상당한괴동은 혈액순환을조절하고 각혈을 방치(防治)하는 한방법이되다척수과로(脊髓過勞)에인한 동통(疼痛)에는 득하행보가리로웁다

모료양소(某療養所)원장의의견을곳건데『폐결핵』의 급성증(急性症)각혈뒤고열시(高熱時)등에 잇서서 심신의절대안정을요하고 오직이안정만으로 병의대부분은 회복됨은 이제새삼스럽게말할필요도업거니와멀이내리고 지혈(止血)이되여서 수순(數旬)을지나고 체력이 조금회복된데조차 밥서절대안정의 필요가업는데에 이른터도 역시계속하야안정의유일한요법으로 그릇알고 조금이라도 움작하는것까지 주커하며 점차단련료법에옴기라명하여도용의부동하는이가흔히잇다 나도 어떤곳에잇서서이러한 환자멋을 경험한적이잇다 그들의환자는이미열도내리고영양도상당히잘되고기침이나각담도적어서절대안정의필요는업슬망정 일개년이상 절머안정을계속하는상태이러하야서는 저항력은 더욱감퇴될뿐이다 웨안정만을계속하느냐고뭇건데누어잇스면 병이자연 낫는다고이것을꼿자연료량이라이름는웃지안흘수업는 수작이다 이가튼환자가오명이러니삼명은점차운동을시작하야회복되엿지만다른한사람은늑막염을이르켜서속어버렷고남은한사람은유달리도안색이창백하고빈혈(貧血)이심하야침상에서머리(頭部)운동만으로현긔를이르키고엽흐로눕는데도심긔가 오르고 엇더다이러안치면 기침과각담 혹시는혈담까지잇고 노비혈을 빈발하야마지안는다』 라고 가히 환자의반성하고 참고한점이 만켓다

대체로 의약료법에서보다 자연요양게는 안정을 과신하는편이다 그러나 우리조선에서아직는 폐해가만다

엇던요양지도서(療養指導書)에 의하면 안정에서운동으로옴기는과정을세밀한일과 (細密한日課) 로표시하야 실행케 하는것이잇지만 나의생각으론 도리혀 번잡하고 병자를괴롭힐것갓다 물론안정의때 급격한 운동을 하는것은대금물이다 사람의마음이란 괴악하게도 한번떠우에 발을드듸고 괴동하기시작하면 안정할때의 고통과걸심들을어느듯이 다이저버리고 아조완치한뜻이 본래의 행동에도려지기 쉬운것이다 그래서십년의공을 일조일석에 수포로맨드는수가 적지안다

오날오분간의 괴동을 하엿스면 래일도 그정도에넘무초과케말것이며 이번주일에 교외산교를 실행하엿스면 오는주간까지도 그쯤의 운동을더계속할것이 으로 소의거름가티 느릭느릭정진할것이다

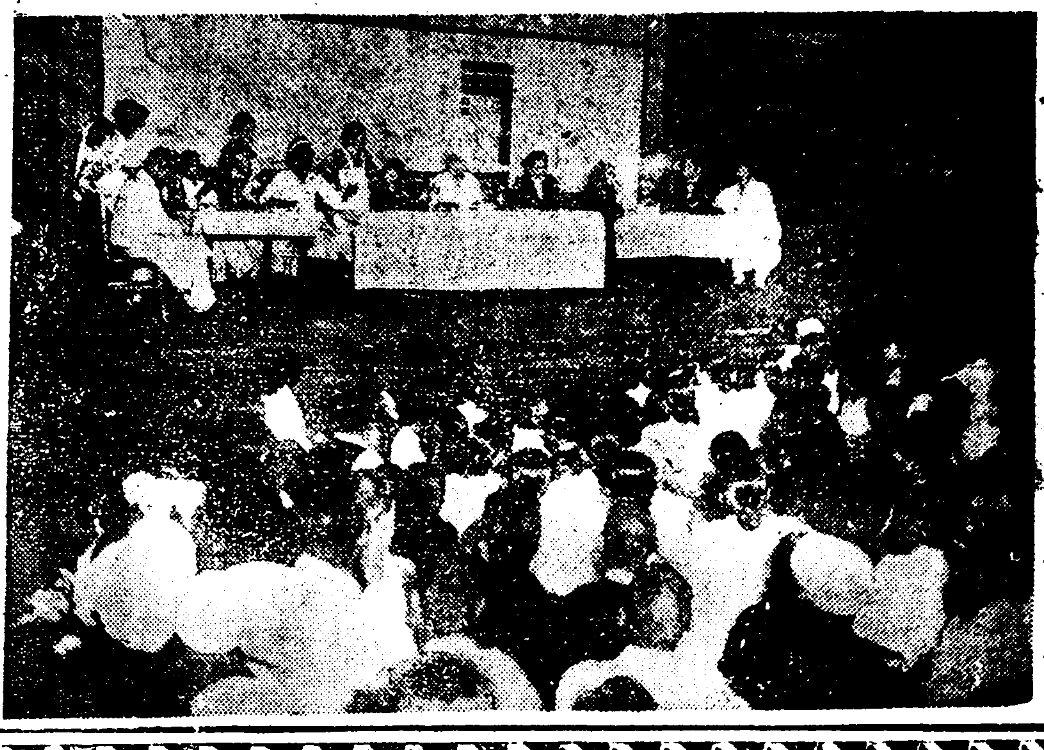

鐵道局家族慰安會 철도국의 조선인 종업원은 경성룡산간에일천명이나되다수요가족이 만여인인데 이들을위안하기위하야일일부터칠일까지룡산철도관에서신무대(新舞臺)의연극과활동사진을개최하기로하엿다고한다(사진은신무대의연극)

主婦之友社主催 新流行編物講習

三日로五日까지三中井에

일본의 유수한부인잡지인 주부지우(主婦之友)사주최신류행의모사편물 강습회를 삼일부터 오일까지삼중정(三中井)에서개최하는동시에 편물 전람회를개최한다는데 입장무료라한다

담배는
어느경우에는리로웁고 어느경우에는해로웁다
담배를만히먹지마시오

현대생활중에 기호품(嗜好品)으로 가장보편화한것은 담배와술이다 그중담배는 인케는인간생활과는 떠러질내야 떠러질수업는밀접한관계를가지고잇다

전세계적 으로사교상에의려이 담배가 사용될뿐아니라 담배를 늘먹는사람은 아츰이러나서와 음식을먹고난후에 한대피우는담배로써 심신의 상쾌미를맛보는사람도 적지안으며 담배를먹기시작한사람은대개는이러한 쾌미때문에 흡연을계속하는모양이니 그반면에 담배를먹기때문에 밋치는폐해도 적지안타 한갓인간의호긔심으로 이러나는 긔호심을 만족식히기위하야 담배를피우기때문에 그것으로써 소비되는경제적 영향도적지안커니와 너머심하게 먹는결과『니코찡』중독으로인하야신경게통의 병가튼것을 이르키며식욕을 감소케하고 심장을약하게하는등 생리적고장이 만이이러난다한다 그러나

이미담배 를먹기시작하야 끈을수업는사람은너머만히먹지말고 조금식 적당하게먹으면 일치의밋치는해 가감소될뿐아니라 경우에따라서는 생리적으로유익한일도 잇다한다 즉하루에권연오륙개정도의 범위에서 피운다하면침(唾液)위액(胃液)장액(腸液)등소화액의분필을촉진식히어서 소화가 잘되도록소화긔능을 왕성하게한다한다 그럼으로 서양에서는 엇던의사에따라서는 위아토니가튼병에 조금식담배를 먹게해서 심한변비증을곳치는일도잇다한다 그리고담배의

중독성이 자손까지밋치는일이잇다 그러나 그것은과이밋지못할일이며 다량으로 먹는이들은 조음식 정도를맛추어서 먹는것이좃타한다

新興童謠에對한片見(完)
金大鳳

봄날의나무군을

진달래 만발한
이산등길은
그누구가 단기라고
화려한가요
푸른산 붉은꼿이
아름다워도
이질것는 이몸은
설어 웁니다
× ×
이산에서 저산으로
옴기여 우는
뻐국새 우승도
새신쉬로다
아버님 안게신
가난한 살림
오늘도 병든어머님
굶으셧다오
× ×
산에서 산으로
좁고먼길은
나무꾼 떰방울로
길을닥구요
비단길 꾀부랑길
커고개길은
돈잇는니 지랄하는
노리터라요

이노래에는 어는不合理에對한咀呪가보인다 이咀呪는相對的實生活形態에서 必然으로成立되는 兒童의階級意識이다 表現에잇서도 그生活의日常語로表現된것이注目된다

『어린이』所載與世昌作

『우박』(完)

우박이 쏘다진다
한울에서
김매는 농부들은
떠러지말고
놀면서 밤만먹고
낫잠자는놈
이마에나 떠러저
혹내주어라

이童謠는 感覺的으로 自然意識을노래하엿다 勿論어린이의自然意識이라면文化的 傳統的關係는相異하야잇지만 『놀고먹는놈은人類生活圈內에서 逐放식히자』한普遍化된 그들意識밋헤서 自我階級에對한 利益擁護와搾取階級에 對하야可憎스러운變을 比較하야觀照식혓다

(三)

이外 만흔作品이잇지만 이만맛치기로하고 이새作品을綜括하야보면 新興童謠는 生活苦에起原을두고 階級感情을由表하는데形式과 韻律內容과 取材또는用語에 잇서서도 熟考할點이잇는줄로맛는다

불란서파리의자동차전람회

……(이사진은전람회회장의정면과전람회장입니다)……

定價 金五十錢 金卅二錢 金廿五錢 金十五錢 各種

本舖 小林商店 東京・大阪・名古屋

B 27—6.4

말더듬이
(重難한訥言도全治함)
(矯正案內書無料送呈)
京城府長橋町六六番地
訥言專門正音院

職業
事業制十名 適手當給五拾 圓以上規則 要三錢切手
朝鮮沙里院 鮮一製藥社

THE FAR STEATERN GHEMICAL LABORATORY

求職者의天來의福音！

失業과不景氣에生活의方途를失한同胞에게本社는多年研究와經驗한結果現下에東亞産業의中心地인上海에서가장有利한特殊化學工業技術一種을通信教授하야自活自營할職業을與함

勿驚！十圓未滿의資本과一週間의研究로月收五十圓以上을엇는有利한職業教導案內！

詳細는左記로請求하는即時說明書無代進呈함

上海法界薩坡賽路一〇三號
▲東方化學研究所

京城府水標町(수표다리남쪽)
內科、性病科 神經、精神科
協和醫院
醫師 楊奉根
電話光化門八三九番
入院簡便 問病歡迎

祝邑制實施
全南順天郡
順天邑事務所

先後天虛弱症 生殖器衰弱症 神經衰弱症

恢復의權威

定價 三十日分 十二圓 十二日分 五圓 六日分 三圓

地上에生存하는모든生物은個體維持의 本能及種屬維持의 二大本能圈內에서現代이고循環하야永遠히이圈外에버서날수업다 더욱人間은原因如何에不拘하고生殖器衰弱은滅亡을意味할뿐아니라天與快樂에對하야不能者인深刻한悲哀를늣기게된다 이에對하야以前부터醫學界는이問題를解決하려고異狀의緊張으로서刀圭界各國等의研究의 目標로되어探究한것이다 더욱人口問題에머리를써이고此問題에가장發達된佛蘭西의神經病學의大家인國立大學教授 보라크ㅣ『길바ㅣ트』兩博士가數十年研究의結果이藥을 發見하야 世界의醫學界에一大衝動을주엇다이藥은우리朝鮮의補藥인人蔘、鹿茸、十全大補湯等모든藥을한겁어에먹는것갓흔効가잇다 獨逸伯林大學附屬醫院의有名한베ㅣ다ㅣ쓰博士가患者에게實驗하고絕對自信하고推奬하되 나는甚한神經病性生殖器衰弱의患者에는 으레히이藥을使用하엿는데그効果는卓越햇다。그러나이藥에依한効果는決코性的效果를瞬時的으로作用하지안코全體機能을完成시키며全神經系統特히生殖神經의强壯과更新的作用을하여生殖器衰弱의狀態를根本的으로持續的으로恢復旺盛시킨다

主治効能

生殖器衰弱症、精力減退、神經衰弱症、記憶力減退、病後恢復、補血營養을增加하려는諸疾患、老衰弱其他의原因에依한生殖器障碍

生殖器衰弱症(男事過度、淋病、黴毒) 手淫等에依하야차한春素로體力이減弱되며달아自體內에含한精의欠乏으로性交의際意를達키前에精液을射出하는所謂早漏及睡眠中夢精

神經衰弱症 睡眠할때熟睡치못하고 늘倦怠를感하며神經이過敏하야질悲하야性交할때快感을일는所謂冷感症을일으켜家庭의不和와終末에는發狂에일으는히쓰테리ㅣ까지招來케된다

精力衰弱 花柳病、不自由한行動、老衰、又는極度의疲勞에依하야이일는활때에根氣가업고頭腦遲鈍하야性的으로無力하야는沾氣를일허生存競爭에서견딜수업는症

更少年되는世界的名藥

보ㅣ라크 길버ㅣ트 兩博士 發明

回春圓

局方製劑・漢方補劑藥・處方調劑
複方雙補精製造元
三工製藥社
京城武橋町九ノ一
工場 京城瑞麟洞一四五

十一月一日부터大興行
犧牲的料金 階上大四十錢 小廿五錢 階下大卅五錢 小十五錢 어린이十錢

▲퍼스트내슈날超特作映畫
狼火 全十卷
主演 리차ㅣ드파ㅣ셀메스氏 메리ㅣ애스타孃 마리안늬손孃

▲퍼스트내슈날特作映畫
熱血淋漓한復讐活劇特選의名篇
正喜劇 그와貴夫人 全七卷
主演 메리ㅣ애스터孃 로이드휴스氏

▲퍼스트내슈날特作映畫
正喜劇 女權擴張 全七卷
主演 하리랑돈氏

△乞期待

鄕土民謠의映畫化 방아타령 全八卷
李慶善 朴齊行 沈影 金鮮英 金英 共演
高級映畫 封切

團成社

朝鮮映畫 방아타령 懸賞募集(製作發表回數맛처내기)

=規定=

조선영화방아타령은조선영화가제작발표된이래몃재번의作品인가 이것을아르켜내보십시요

投票方法 第〇〇回作品이라고만쓰십시요

用紙＝葉書에限함

期限＝昭和六年十月二十九日부터 이作品上映前日까지

賞品 一等＝一人 金側腕時計一個 二等＝三人 本社招待券五枚式 三等＝二十人 團成社宣傳品

投票所及抽籤期日 團成社 封切最終日午後一時

抽籤方法 방아타령上映에서 그맛처내신분이만으실때에는各等에當選者를抽籤에依하야發表케되엿습니다

注意하실것 조선영화중에製作되엿스나京城에上映못한作品이나中途에製作을中止하고宣傳에만곳친作品이나或은宣傳映畫部類는이規定에넛치안엇습니다 반다시京城上映된作品에限하며 京城上映을하지못햇스나地方에封切된映畫도잇스나그것도亦是이規定에는들지안습니다

地方時論

下鉢面當局에

高原支局 丁南圭

起債問題

公衆事業을 實施하고 大衆的福祉이 될만한 必要施設下에서 事業을 遂行함에 一定한 豫算範圍以外의 金融資本을 必要로하는 境遇에는 外債의 起債를 엄도 無妨할것이다 그러나 這般下鉢面當局이 不啻에 五百餘圓의 豫算範圍以外의 外債를 起債하게 되엿든것은 그動機와 眞意를 吾人은 再三思考하엿스나 究明키 難한바잇다 大體로 面當局은 前年度 豫算編成當時에 將來計劃과 事業遂行에 需用될 正額以外의 準備金까지도 編成하야 監督官廳의 承認을 맛어 이것을 一般面民들에게 說明하는것이다 公益事業以外의 起債를 必要로하는 事業은 얼마마한 重要性을 가진 事業이며 外債의 所用處가 對關係面에 인지를 究明하기前에 所謂面行政當局者들의 無能, 民的無爲無策을 警告코저한다 面行政當路者여! 都大體諸君은 現制度下에서 公職者의 任務를 帶하고 그實質으로 面民을 압두고 面行政을 運轉하는 運轉士的役割을 當하고잇는者이다 그럿타면 諸君이 運轉할 機關的面民의 存在가 업스면 運轉士인 諸君의 任務와 役割도 何等存在價値가 업는것이다 그럼에도 不顧하고 諸君은 日常面民大衆을 接觸할때에 一擧一動이 官僚的態度로 外優越感에 넘치는 態度를 取하는것가튼것은 確實히 諸君의 立場과 處地를 沒理解하는 가운데서 己들의 無智한 無誠을 如實히 暴露함에 不過할것을 알아야된다 諸君은 官公署監督官의 指示以外의 不可不覺收업다고 하는것이 面民의 엇던 要求던지 君들의 意에 合치안는 要求를 一蹴하는데는 한바대로 하는 常套이 되어잇슴을 또諸君은 아는가? 모르는가? 여기서 이번에 起債한 五百圓에 對하여 言及코저한다 勿論面民大衆을 爲한 事業을 進行함에 如斯한 豫備金이 必要타면? 吾人의 千與할바가 아니다 그러나 目前에 完然히 보이는것은 面行政當局諸君의 無智無能한 가운데 邑所在面市民들의 直接影響이 밋처는 市街地의 모든 設備가 不整然하야 外觀的要求를 表現케하고잇다 그러면서도 豫算範圍以外의 外債를 起債하는것은 面民으로 보아서 當然히 疑物일것이다 一例를 본다면 外債로 起債하여가면서 高級面書記를 採用하는 面行政當路者의 眞意가 那邊에 在하냐? 字問題로 高級高齡者를 整理하는中에 唯獨下鉢面은 웨? 高級者요 또高齡者인 面書記를 採用할 必要가 무엇이냐? 下鉢面이 失職者 救濟所가 안인 以上 起債를 하여가면서 高級書記를 採用할 理致가 업는것이 안인가? 通般起債에 對하야 그態度를 毅然히 批判할 義務를 面民은 가지고잇는것이다

撤去里民問題와 傳票立替問題

鏡池江沙防工事敷地로 編入된 事與里住民은 本報에 旣大報道된 事實과갓치 晴天霹靂갓흔 撤去命令에 子子孫孫이 代代로 내려오든 生活地帶를 一朝에 撤去케되여 散地四方으로 流離케되엿든 下鉢面當路局는 이것을 袖手傍觀을 하고잇스나 所謂名譽職을 자그마로의 役割을 하노라고 그들의 理境에 對한 周旋과 對策을 樹立치안는가? 갓흔郡內面上石淵里에서는 里民의 撤去問題에 對하야 該面行政當路者의 極力周旋에 依하야 垈地組合갓흔것을 設置하고 垈地買收와 市街整頓에 方今沒頭하고잇지안는가? 鍾興里里民들의 撤去問題가 잇기前에도 市街擴張地로 豫定地를 定하엿던 事實이 잇지안은가 그때면 撤去里民의게 安定地로 이곳을 利用하야 諸君들의 眞心努力으로 그들을 爲한 努力이 잇서야할 것인데 下鉢面當路者는 [illegible]

[illegible]

凶作에賭租高率로 立稻不刈同盟結成

간평요구에 지주불응을분개코

蔚山郡川前里에서

【蔚山】 경남언양(彦陽)지방의일반 농가에서는 벼심어추수를 맛치고 보리가리에 분주한이때 울산군상북면 천전리(蔚山郡上北面川前里) 부근백여두락논에는 벼를베지안코보진시키를맛처가면서 지주에게항쟁하고 잇다는바이제그 내용을 드러보면 천전리백여두락논은울산읍내(蔚山邑內) 박모(朴某)의소유로금년에는작년에 비하야 오할(五割)이상감수(減收)의흉작으로소작인이십여명은 그대표를 두번이나 천귀지주에보내여간평(看坪)을 요구하엿스나지주는정세(定稅)를 말하고 지금까지 오지안음으로그와가티 벼를비지안코 빌시 그를넘겨서 벼잎어 날로떠러저 손해가 막대하다하며 이십여소작인들은 왼녀름동안에 피땀을 흘려가며 지어논곡식을 방금굶어가면서 못베다먹는 딱한처지에서울고 잇다한다

다밧처도不足 小作人某氏談

울산박지주의 세가이 부근에서제일 빗삼니다 빗사다기보다해마다 몰게됨니다 몰면서봇치는 소작인들의 사정이야 말로참딱하지요 금년은 평년오할(五割)이상이나감수되엿는데 간평을하지안코 정세를 내라면 다밧처도 부족합니다 그러기보다 죽을하는 무는것이 좃치안켓습닛가 벼는압흐로멋칠만더지내면다떠러지고 비여먹을것도업겟습니다 그간에우리 소작인대표를 두번이나보내도간평(看坪)을해주지 안으니 오날까지 안오면군농회(郡農會)에말하고입회(立會)식히고속분(束分)하는수 밧게업습니다 운운

森菊農場作人 小作料不納同盟

도조가작년보다사활이비싸

合法的으로團結鞏固

【江景】 붐상한것은조선사람의소작인이다 일년내 피땀을흘리며 가진고초를다하야 근근히 바토마직기나 지으면 횡폭한지주들은 무리한도조를 위협착취하야빈약한 소작인은 갈수록비참한환경을 이루게 하는것은피폐한조선 농촌의경제을 파멸도정으로 촉진하는 참담한현상일것이다 강경지방을 중심으로부근촌락에 약오륙십정보를 소유한삼국농장은 금년소작료 증수함에대하야 작년보다도 수확량이 부족함에도 불구하고 사활이나더무리하게 청구함으로 소작인은 도저히응할수 업다하야수일전에 오륙십명의 소작인이농장에쇄도하야 소작료를 감하하야달라고 애소한바 농장에서는절대불가능이라하야소작인들은 할수업시 온당하게 타협이될때까지최후로 소작료 불납을단행하기로한다하며 일반 인사들도농장측의 가혹한처치에 비난이자자하다한다

區長排斥陳情

【筏橋】 전남보성군벌교면징광리(全南寶城郡筏橋面澄光里) 김정언(金貞彦)림상복(林相福)외삼십여명은 동리구장 송화섭(宋花燮)이가 부정잡비 징신여 [illegible] 송구장은 성질이 순후할뿐만아니라 동민에게하등의 폐해가업슴으로 동리유지림상현(任祥鉉) 외수십명이모히여 전긔김림량인을 붓터다가 엄중설유하는 동시에 벌교면장에게 사실진상을 보고하엿다한다

前府尹慰勞金 千圓又復問題化

◇…일반부민의반대맹렬

【平壤】 평양부내에서는전부윤위로금문제(前府尹慰勞金問題)로또다시말성이생기기시작햇다 송정전부윤(松井前府尹)에게 정신에치부한위로금이 일만원(一萬圓)의위로금을주기로결정햇것으로 크나큰 문제를일으켜 시민대회(市民大會)까지 소집하고 반대의봉화를 올렷든것은 아직도 긔억에새로운바이지만 이커트대도전부윤(大島前府尹)에게위로금이천원(二千圓)을 지불하자고 주창하는자들이 생기여 또다시 반대의불길이일기시작한다 불경긔한 세상에고급을밧고 양생을 곳찰하는고등관누운에게 거대한 위로금을지불한다는것은 어리석은 생각일것으로 차라리일순 삽식도못하는 빈민들을위하여 엇더한구제방책을 세우는것이 조치안으냐? 하여 철저한반대를한다한다

面民毆打한面長 傷害罪로被訴

사소한일로가족과작당구타

一般의注目集中

【金海】 경남김해군읍시장통(慶南金海郡邑市場通)에서식료품상을 경영하는 박성호(朴成昊)(三九)는현재김해면장(面長)배진환(裵鎭煥)(假名)씨와그가족을 상대로지난 이십칠일김해경찰서 사법계(金海警察署司法係)에협동폭행급상해죄(脅同暴行及傷害罪)로이주일진단을 첨부하야고소(告訴)를제긔하얏다는데 그내용을드르면 전긔피해자가 가해자의친척되는 과부배정녀(裵姓女)에게물건갑을밧고술을 한잔먹컷든일에 맛침전긔배진환이가 달려들어 닷자곳자로의자를 들어서 때리는등시로차홍을 할때에이소문을 들은전긔배씨가족 오륙명이 달려들어함부로때려 머리에큰 타박상을내어서 부산철도 부립병원(釜山鐵道府立病院)에서입원치료를하얏스나 본래 상처가대단하엿슴으로 용이히 낫지안코이에까지 치료를 밧게되니피해자는분하고 억울하야 추가진단치료사주여일을 첨부하야 그가티고소를 하야쌍방에 엄중한취조를밧는 중이라는데 일반은권력자와 잔민간에 고소임으로금후처치를매우주목중이라한다

腫氣에神効타고 電柱를깍거

虛無한迷信

【平壤】 이십팔일평양부내교구정(橋口町)십칠번지압전신주(電信柱)를식칼로깍고잇는수명의소녀(少女)를발견한평양서원이전긔소녀들을조사한결과괴상망혜한미신적행동인것을알엇다 전신주를 깍거다가 몸에 태워서종긔를만들어서잡기름에게여종처에 발으면 신긔하게 치료가된다는 것인바실로매향할행동이라한다

崇實專門中學 大運動會盛況

【平壤】 평양숭실전문, 중학에서는 삼십일일오전 열시부터 동교운동장에서 교내 대운동회(大運動會)를개최하고사십여종목의경긔를 순차로 진행한후오후여섯시경에 대성황리에 폐회하엿다한다

約婚處女가 乘夜逃走

강제결혼반대코

【扶餘】 충남부여군규암면내리(忠南扶餘郡窺岩面內里)에거주하는 김창복(金昌福)의 동재달재순(在順)이라는방년십칠세의 아릿다운소녀가 지난칠월이십삼일 달밝는밤을타서 멀리도망하여버리엿는데 그와약혼하엿든남자 문이요 그집차지라고 공주(公州) 부여등지로차져다니엿스나아직 종적이묘연하다는데 린소녀가 용감히집을떠나게된 지명동리를드른바에 의하면 재순아는 예수교신자로써 버리례 배당에다니면서 다소의 신사조를톡게되자 그의 맘사는배우자는상당한 신진청년을 요구하게 되엇스나 그의어머니는 어린딸의마음을 몰나주고 규암리에거주하는 조영환(趙榮煥)(假名)이라는 로동총각의게 약혼하야 불원에 결혼식을 하라는귀미를 알고 그의어머니의게 반대하엿던바 가족이총공격을함으로 권긔와가티 승야도주 한것이라는데 딸가진부모들이 강제결혼을하라는 악습을 업새여이와가튼폐해가생기지안키를주의할바이라한다

昭和水組起工 與否가疑問

도에선단독으로손을안댈모양

多端한昭和水組

【平壤】 미가폭락으로인하야 평남도내 각수리조합의 지주는 수세부담과중으로 금춘에 이천명이 도청에진정한바 잇섯슴은 아직도 긔억에새로운바이며 『톰서리조합』이란말만들어도 시그를을치게하는상태인데 이러한 조(昭和水組)의권도에도말하기어려운공포심은가지게되엿다 현재수리의계획안(第一案)에대한 긔본조사(基本調査)는좌원(佐原)기사의손으로 진행되는것으로 아직도토지개량부장(土地改良部長)에게회부되지안엇고 금후문제로는 먼저 토지개량부에서 태도를정한후 내무국과하천수량(河川水量)에대한절충을하여 량자간에의견의일치를 보게된다면 비로소 총독총감의결재를어더도(道)에대하여지시(指示)를할것이다 그러나 도자신으로서는 지시가업는이상 결대로 소화수조와가튼 문제에는 손을대이지안을 방침이며 총독부로서도 수조다난(水組多難)한이때에만난을 배제하고적극적 방침을취할지 그것역시의문이며 따라서 토지개량부서지문제가 대두되는 상태이어서 소화수조긔공여부는 크나큰주목을 끌고잇다

意見相異의 兩派觀測

더욱주목돼

전항보도와가티 소화수조는 실로긔공여부가 의문시되는터인데 『톰수리계이안(第二案)』의 한창립비(創立費)부담록원이나라 케와반당(反當)부담록만원분은 달음한조건으로 실현될가능성이잇다고 관측하는 파도잇스나 농촌경제가극도로피폐한현하에잇서서 무리히 긔공을한다하여도 결국 예피치못한사건이나 몽발하지안을가하여농촌경제가 호황(好況)으로회복되는시긔를 리용하여 긔공함이 조타는의견을가진파도 대두하기 시작하여 과연 문제배출하는 소화수리는 긔공(起工)이될지? 무긔보류(無期保留)가될지? 실로이문제는문제시된다

居昌郡面長會議

【居昌】 경남거창군(慶南居昌郡)에서는지난이십팔일부터 [illegible] 면장회의를 [illegible] 개최하고 [illegible] 서무를 쇄신하여 시세에적합한 행정을 하도록 각방면에 궁하야회의를 하엿는데 그주요사항은 다음과 갓다한다

一、面行政에關한新方針樹立의件

一、改正地方制度의施行實施에關한件

一、面財政의整理에關한件

一、地方行政刷新에關한件

一、國民儀禮에關한件

一、面行政改善에關한件

一、小作慣行改善에關한件

一、官公吏의志氣作興에關한件

一、租稅金及事業合退反防止의件

一、基地移動에關한件

一、其他面政及事務處理에關한事項

學業敎授餘暇에 細工作業을傳習

재공을파려학자를보태여

【華東公普校의美擧】

【江原】 강원도정선군동면화암리(江原道旌善郡東面畵岩里)에잇는화동공립보통학교(華東公立普通學校)는이곳이산간벽지임에도 불구하고 교장이하 교원제씨가 이곳주민의 열정으로 된학교사의 건축비와 학교의긔본재산을 저공하고 설립이래팔구년에만은 영재를길러 오든바 이삼년전에 학급연장과 동시에 내용충실에 진력하든바 금춘에 적택익치(赤澤益治)씨와교원김창긔리호경(金昌起李鎬卿)두선생은 주야를헤아리지안코 애쓰는중으로 근방부로의칭송이 적지안타하는바 특히 이학교에잇서특색을 뵈이는것은 농촌교육 중심으로하야 학생으로 하여금자기 학교산에 무진장으로잇는싸리(萩)를비어동귀미젓는법을교수하며 황양목(黃楊木)을 비여인재(印材)를맨드러팔며또 싸리로구에 제는산바는 맨들며 양제동을 장려하야 어려운가난한 학생에게 학비를 보조하여 주어학비에 곤난을 재배하는동시에 가지로노력하야 학생의 저금을 하도록 노력하며 아울러 식을고취하며 생에거고따운 시설을하야 생산로동히 노력하고 잇다는바 학부형을 감격함을마지안는다한다

龍岡怪變屍 他殺判定

【平壤】 룡강군양곡면정화리(龍岡郡陽谷面亭花里)에서 발견한 수수밧기는가운데괴사체(怪死體)는 의주인공인 그동리 최명노(崔命魯)(三六)의변사사건은진남포검사분국에서타살(他殺)로인증하고 동리과수원(果樹園)을유력인 림인허(林仁許)(三)를살인혐의자로 수속한후취조를 진행중이더니 살인혐의가농후하게되여삼십일을천(龍川)검사는 동인을살인혐의자로 긔소하는동시에예심에 회부하엿다 한다

長霖과早霜으로 農作物은全滅

咸南長津郡의慘禍

【長津】 함남장진일대는해발삼천여척의고대에주민의주요식료품으로는 연맥과 마령서(馬鈴薯)인데금년에는 지리한장마로 인하야감자는 올기와 님히썩어버리고말엇스며 구밀은 서리가일죽히와서 익지를못하고 청초대로말나 버렷나 구밀 감자로나마생명을보전하야 나아가며 멋만몽포늘은압날에 사라나아갈 권도기막연하야 비애에차여 두서를잡지못하는가운데 더욱이 근일에니르러는 게이긔분 호세납부긔를 당하야 고통이막심한지경이다

崇義女學校 紀念式盛況

八週年을마저

【平壤】 평양숭의녀학교(崇義女學校)에서는귀보와가치 삼십일일오전열시부터 동교 강당(講堂)에서창립이십팔주년(創立廿八週年紀念式)을 성대히 거행하엿다 소(의)메리교장의식사(式辭)합창단(合唱團)의『코리쓰』리사 김동원(金東元)씨의긔념사(紀念辭)아부(阿部)부윤외 귀씨의 축사(祝辭)가잇슨 후산배

中國料店員 逃亡타被逮

【平壤】 평양부서암리(瑞岩里)중국료리점화성루(華盛樓)주본영(鄒本榮)(三六)은시국이소연하여 마음을 놋코잘수업다고 이야기하고 잇든중이십구일밤중에 료리대금 구십원복십전을 밧아가지고 안동현(安東縣)을향하여 달아나든중 수인의고소로 안동현에서 체포되여 평양으로 압송해온다고한다

世界의公園 金剛山 探勝客統計

【內金剛】 세계공원 금강산(金剛山)에는 금년칠월일부터 금강산전긔철도(金剛山電鐵)가개통되엇는바칠월일일부터십월삼십일일까지입산객(入山客)이 이만일천오백오십오명이라한다 작년에비하면 약삼배이상이나되는 모양이라고 그중에수위를점령한 산객총수에 분지일이상은학생단체라한다

收穫全部를收納

◇소작인들은결속코항쟁중

釜山某地主의所爲

【安東】 경북의성군단북면효제동(義城郡丹北面孝悌洞)에는 부산(釜山)에 거주하는소도(小島)모라는부호의소유토지가일백이십여 두락이 잇고 그작인도 십여명인바 금년소작료는 집정함에잇서 거진전부권수확을 매엿슴으로 그작인십이명중이명만은 나락을 비여서재여두고 남어지권부는 비지안코잇다는데 그중 혹심한코학정이라는데 소작인중 신명준(申明俊)(假名)이란사람은논오두락을싸시위문제 대갈년(東分)을 주장하고 참견에 바라면 오두락을 소작하는바 론에서는 권수확이 이십두가량인데 권답을합한소작료는 사십두로써 밧해서 수입될것과권부가 더하게다도 소작료에 충당할수 가업슬 현상이라하며 일반은금번소도모(小島某)의무리한소작료집청에 대하여 비난이자자하고 착만을고대하고잇다한다

學校를獨力設立 李明植氏特志

일반의칭송이자자하다고

【晉州】 하동군북천면옥정리(河東郡北川面玉亭里) 리명식(李明植)씨는사소한재산가로서평소부터 인자하고공부한 동정이 만허서 큰각지에잇서서 남녀로소업시 칭찬하고잇는바 터구나조선반국국이 늘어가는 향학열로학교에는가지못하고배우기를원하는 초동들을 자긔집사랑에다리고와서 등잔불아래서 가르치오다가 지난달부터 자긔의재산에서삼간(三間)되는교사를 건축하고교사로구연우(具然祐)씨가자진무료로교편을잡게되여 현재는 배우는아동이 이십여명이나되며 날로번창하여 간다는데 일반인사는 리명식씨의고마운성의를감축하긔다한다

昌南金融組合 渭川支所設置

【居昌】 경남거창군북상면위천면마리면일부(慶南居昌郡北上面渭川面馬利面一部)는산간계류에 연면하여 삼천여호를 가진집단지로 이래 금융긔관이 불편하여 금융조합설치를 오래동안갈망하며 작년래로 거창금 [illegible]

南鮮蹴球大會

【晉州】 진주유구덕옥운동구점(九德屋運動具店)에서는진주축구구락부와 동아 본보세단체에후원으로 다음과가티 제일회남선축구대회를 개최한다는데 일반선수는 만히참가하기를바란다한다

時日 十一月十四、五日兩日間

場所 晉州高等普通學校

申込期日 十一月十三日까지

賞品 優勝旗메달及副賞

參加金 金三圓

申込場所 九德屋運動具店 東亞、朝鮮兩支局

今年平壤의火災 벌서二百十一件

昨年中엔百六十九件

【一月부터九月까지】

【平壤】 화재의도시평양부내에는일월부터 구월까지에화재건수가 이백십일회, 손해액이십이만오천 이백륙십오원에 달하엿다 소화사년 일백삼십팔회동오년 일백륙십구건에비하면 벌서엄청나게만흔 수효에 달하여실로 평양부내에는 화재가쇠칠줄을모른다 최근은 화재가속발하는시긔임으로 일반 가정에서는심한주의를할이필요하리라고한다

全南의主要産物 棉花入札開幕

◇…六十七錢으로初落札

【木浦】 전남지방의농민으로는 산미(産米)이상으로면화(棉花)생산에 치중하야 그의대가(代價)로서 빗도갑고 세금도주며 안남미(安南米)와만주조(滿洲粟)를파라드려 『봄』의먹고사려갈준비를 하게되다 이런관계상 면화판매(販賣)시긔가도라오면 농촌의인심은 일층생긔가돌고 술도사고 밥도사서마음것 들며 일년간주림을 이때에채우고 그러나 이것도몃해전 넷일이요 근년에는 면화판매시긔가도라오면도로여차압(差押)집행(執行)으로 일년간 피땀을 흘려 『버선』와면화는 손도대여보지 못하고 뎌권에서잇는그대로 남의손에 드러가고마는 참담한현상으로 화하야젓다 더욱금년가튼 불경긔에모든농산물은 여지업시 폭락한다는소문은 농민의 정신을 살란케하야 면화입찰이 닥쳐온오늘에 일반농민의심리는 공포에차여 처음입찰이엇더케될가?하야 전남도민의시청은 여긔에집중하고 잇는이때에 지난이십구일 목포면화검사소(木浦棉花檢査所)에서 제일회 입찰을 하게되얏스니 삼십팔구중 구구는 출회예상(出廻豫想)에여순으로 제외하고 락찰가격과 락찰인씨명은 아래와갓다한다

區名	一等百斤價	二等	三等	四等	五等	氏名
第一區	五、五〇	五、二〇	四、八〇	四、〇五	三、二〇	本田
第五區	五、八〇	五、六一	五、一五	四、二五	三、一五	寺内
第六區	五、七五	五、五三	五、一五	四、四五	三、一五	同
第七區	五、八〇	五、五〇	四、八〇	四、〇〇	三、五〇	內谷
第十區	五、五四	五、三五	四、八五	四、〇〇	三、二二	本田
一一區	五、五二	五、三五	四、九〇	四、〇〇	二、二〇	同
一二區	五、四八	五、三〇	四、八〇	四、〇〇	三、一八	同
一三區	五、八五	五、五五	四、九五	四、三五	三、二〇	森誠一
一四區	六、〇〇	五、七〇	五、〇〇	四、五〇	四、〇〇	內谷
一五區	六、〇五	五、七二	五、二〇	四、五一	四、〇五	同
一六區	六、〇五	五、七二	五、二〇	四、五一	四、〇五	同
一八區	六、〇五	五、七二	五、二〇	四、五一	四、〇五	同
一九區	六、〇〇	五、七〇	五、二〇	四、五〇	四、〇〇	同
二一區	六、六〇	六、一〇	五、二〇	四、七〇	三、八〇	金昌彦
二二區	六、七六	六、三五	五、七五	四、八六	四、二六	安井
二三區	六、七〇	六、三二	五、七六	四、八〇	四、二〇	同
二八區	五、三五	五、一八	四、七〇	三、九五	三、一〇	本田
三〇區	五、二〇	五、〇三	四、六〇	三、八五	三、〇〇	同
三一區	六、四六	六、一三	五、四五	四、六三	四、〇五	安井
三二區	五、六〇	五、五〇	五、二〇	四、六〇	三、三八	森誠
三三區	五、七〇	五、五〇	五、〇〇	四、三〇	三、八〇	中上
三五區	五、六八	五、三七	四、七五	三、八六	二、六六	朝棉社
三六區	六、〇〇	五、七五	五、二五	四、五〇	四、〇〇	內谷
三八區	六、〇五	五、八〇	五、一〇	四、五五	四、〇五	同

蕩財富豪兒 作業中慘死

빈민구제공사중

【平壤】 평북남시출생(平北南市出生) 홍봉식(洪鳳植)(三)은빈민구제공사(貧民救濟工事)인 평양동대원리(平壤東大院里) 방수제방공사장(防水堤防工事場)에서 일급삼십전을 밧고 작업중이십팔일오후 다섯시경에 공사장에서운전하는 『가소링카』에치워참혹히도죽엇는데 그는남시에서 굴지하는 재산가(財産家)의 외아들로서 어버이의금전을도적하여가지고집을나아와 질탕호유하는 바람에 여금전은전부소비한후먹기에곤난케되여 궁민구제사업인부에응모되여 작업중전긔와가티 비참한최후를맛친것이라한다

農産物品評會

指導生과面의聯合主催로

江華에서開催된다

【江華】 강화군길상면(吉祥面)길상공업생지도 학교에서는 길상면과 공동주최로 십일월딸량일간농산물품평회(農産物品評會)를개최한다는바일반의농산물출품이답지하야당일품평회는 자못성황을이루리라고 예측된다

電話區域擴張

【群山】 군산우편국(群山郵便局)에서는 전남선, 경남선(京南線)일대를 군산우편국전화통화구역(電話通話區域)으로 편입할계획을 세우고잇는중 위선십일월삼십일일부터 온천, 서장, 온양(溫陽)간은 통화구역으로 편입케되엿스며 장호원, 죽산안성(長湖院, 竹山, 安城)방면도 불원간에 개통하리라고한다

▲海西主校講習會【長淵】 해서주일학교부회(海西主日學校部會)에서는조선주일학교련합회총무정인과(鄭仁果)목사와황해로회주일학교협의회총무장홍범(張弘範)목사를청하여오는 십일월 삼일부터 일주일간장연읍 례배당내에서주일학교 교사강습회를 개최하리라는데 매일 저녁마다 정인과목사의 특별강연이잇스리라는데 일반은 만히 래청키를바란다한다

慶州古墳 총독부서발굴

【慶州】 천여년전신라유물이 처처에 산재하야 세계각국연구가들의 흥미를 끌고 잇는경주고적(慶州古蹟)도현금에와서는 하나식둘식 업서져감으로 불원한장래에 그에흔적도 차저보기 어려울만치 점점사라져간다 금년에도총독부 박물관에서 와서 고분발굴을개시하고 방금중인데 고분을연구하며보물을 발견하는것은 현대 과학인에 연구재료가될 것이지만은 천여년전 분묘를이야보호할 책임도 업시아니하다고 일반 뜻잇고생각잇는 인사들은심히 통한중이라한다

淳昌麵子組合 二回定期大會

【淳昌】 전북순창곡자제조업조합(淳昌麵子製造組合)에서는지난삼십일동조합공장에서 케이회정긔대회를 개최하엿다는데 당일출석자는 십여명의 조합원과 조합장림기호(林驥鎬)씨개회하에 동조합 소화륙년도의 상반긔사업보고 [illegible]

海西勉勵聯合會臨總

【長淵】 해서긔독면려청년련합회에서는 [illegible] 회원에서는오는십일일 오후세시에 림시총회를 개최하고 부의사항을 토의코저한다는데 각지회에서는대표사인식선정하여 출석케하기를바란다고

◇附議事項

一、新加入支會通過의件

一、任員補缺의件

一、修養會의關한件

一、長淵邑支會解散의關한件

一、其他

鐵山斷煙禁酒會

【鐵山】 평북철산군여한면면소(平北鐵山郡餘閑面面所)에서는 일전정면장김상회(金尙會)면장은 신임벽두로 『우리는무엇보담도 경제파멸 이현실에서 나나리 몰락하여가는 우리로도 될수록은 비상한 결의를가지고 지난구월중순부터위선자긔부하에잇는면직원으로부터 발기하여금주단연(禁酒斷煙)을실행하엿는데이번에 오십여명에 달하엿다는데 압으로는 전철산적으로 대대적활동을 개시하리라는데 만흔찬성을 바라며 일반의 참가하기를 바란다한다

◇訂正 二十五日付大面記事 『咸興시』 云云은 『中山自動車會社』의誤植이엿기茲에訂正함 (興南支局)

第一回 權龜鉉書畵展覽會

時日 十一月十三日부터三日間

場所 永同青年同盟會館

主催 權龜鉉書畵後援會

後援 朝鮮日報永同支局

木浦電料減下功勞者慰安會

時日 十一月五日午後七時

會費 每人 一圓

場所 擁翠館

申請 本報支局

主催 朝鮮日報木浦支局

南朝鮮自轉車競走大會

時日 十一月十五日

場所 統營學友會運動場

申請期日 十一月十三日

申請所 統營邑吉野町朝鮮日報社支局

參加金 一人 一圓

賞品 自轉車二臺、優勝旗四枚、컵二個 其他各種賞品豐富 及副賞

後援 市內各自轉車商店

主催 朝鮮日報統營支局

本報讀者優待

安松曲馬舞踊團

時日 自十月三十日至十一月三日五日間晝夜開演

場所 永登浦警察署前

오토바이、曲藝、曲技、舞踊、馬術

料金 三十錢을二十錢으로割引(一人一枚限)

朝鮮日報始興支局發行

朝鮮日報

讀者優待割引券

時日 十一月六日까지

場所 漣川驛附近地

割引規定 (名刺判除外)

寫眞館 日光寫眞館

主催 朝鮮日報漣川支局

半額券

金泉土車勞働者 五十名同盟罷業

임금인상과시간개선을요구 問題解決을注目中

【金泉】 경북김천에서얼마전부터경북선역을 신축할 준비로 금지매축공사를 진행하여 오든바 지난일일에이르러 돌연종업로동자 오십여명이결속되여 휴업한구루마에 두사람이 실어다주고삽전오리 밧든것을 이전오리를인상하야 특전외달라고 요구하며 그들은요사히 매일새벽달이뜨는 오전사시반에 일터에나가서 오후륙시반에돌아와서 임금이 적은관계로 일인벌일수입이겨우 오십전밧게 아된다고하야 시간개정문제까지결하여 청부업자에게 개선을 요구하며문제가 해결되기전에는 도저히취업아니하겟다고 방금 파업을계속하고잇는중인데 일반은금후의문제가 여하히 전개될가하고매우주목중이다

六人團自衛軍 蹤跡尙今渺然

追跡警官東奔西走

【義州】 평북구성군(平北龜城郡)에 나타낫다 가귀신가티자최를 감추고로농자위군(勞農自衛軍)의여섯명은그후의주군(義州郡)내에침입한흔적이잇다고 평북경찰부와의주서(平北警察部義州署)에서맹렬히수색중이라는향은 귀보이어니와 지난이십이일에는무슨단서나 잡은듯이 의주경찰서 산긔고등계주임(義州署山崎高等係主任)이인솔한 십수명의 경관대는의주국광(義州國鑛)의소재지인의주군옥상면중태리(義州郡玉尙面中台里)에출장하야륙새일를입시경계망을 느리우고 수사하엿스나그들의 종적을 알수업서지난이십칠일밤에 드듸여 아모소득업시도라오고말엇다는바 그들의 행방에대하여는 아즉잇는지 도로국경을 넘어갓는지 알수업다한다

咸興水組評議員 總辭職斷行

＝수로개수비십오만원을 지주측부담절대반대코＝ 事態展開가頗注目

【咸興】 함흥수리조합평의원회를 지난이십날일 오전십일시부터 조합사무소내에서 개최하고 문제의수로취입구(水路取入口) 개수공사비(改修工事費)삼십만원(三十萬圓)에대하야총독부(總督府)로부터 십오만원(十五萬圓)만보조(補助)를 수것단하나남어지십오만원(十五萬圓)은 불득이지주들에게 분배할수밧게업다고 조합간부측으로부터제안하앗의 평의원전부는 크게격앙되여 수로취입구를 하게되는것은 당초관계당국자들의 설계가불충분 하엿든것으로서 발성된사실임에도 불구하고 오십만원이라는 거액을지주들에게 또한분배케 하라함은 당국자의 조치가 극히무리하다 통론하고 정녕히 이외가튼 무리한일을감행한다하면 우리평의원전체는 전부총사직을 하겟다하고 간부측을 나가라한후 총사직원을작성하여 간부들에게 교부하는일방대표두사람을택하야 총독부에직접진정케까지 하엿다는데 김긔곤박정현(金基坤朴鼎鉉)량씨는 삼십일밤차로 상경하엿다는대 문제의해결이 장차크게주목중 이라더라

滿洲遭難同胞에 돈과衣服보내

定州蒼松農組서

【古邑】 금번만주사변으로우리의눈압헤 가로막혀 듯는자보는자는 그누구가 볼내지안을수업는만주에 잇는동포는 갈곳도 업고입을것도 업시닥처오는 엄한을엇더케 지날가하는 괴사가 지면는 빌어먹더 세상에나타나자뉘아니 그원에 놀라지 안엇스며뜻잇는 동정이 업스리 나그에 놋긴정주군아이포(定州郡阿耳浦面新倉洞)에잇는창송농민조합(蒼松農民組合)에서사정의천에서잇는 동포에게 한벌의옷과 한술에밥이나마 드리고저 피를는정성으로 모은것은 현금오로대과곡물로 모은의복이 벼여건환하여 속송하려한다

身病悲觀코 短刀自殺

함남정평에서

【新上】 함남정평군춘류면봉흥리(春柳面鳳興里)에사는 리현재(李賢齊)는 지난삼십일 오후세시 안경에 그자리에서 목을찔러자살하엿나 죽은원인은 유서(遺書)를보아오래전부터페결핵에걸려 신음하는뜻해 비관자살한것임을알엇다한다

授業料滯納者 差押物公賣

교육계의영향이심히커 寶城郡當局의處置

【寶城】 전남보성군내각학교수업료 체납자처분에대한 재산차압난행에 대하야 일반학부형의불안과 학계에 악영향을끼치게될뿐더러 그처치에주목중 군당국으로부터 드듸여 지난이십륙일 최후의박침으로 차압물건을 오는십일월십이일부터 동십오일까지 공매한다는 통고가잇섯다는데 그후에 퇴학생도불소하니 교육계에대한 참상이야말할것도 업거니와 당국으로부터이러케 가혹한 처분에 일반의론는자못비농하다 고한다

金泉에 頻頻한窃盜

【金泉】 요사이경북김천(慶北金泉) 지방에서는강도절도의 출현이 매우잣다는바 얼마전에 식산은행에서도 사오십원의 돈을 한배잇섯거니와 지난삼일 오전오시경에시내본정(本町)에 잇는지물상 림시조(紙物商林市造)상점에 절도가이웃집담을 뛰어넘어와서 벽을뚤코 마두관을떼둘고 상점내에 침입하야 철포(鐵布)삼십오필과 강포(江布)삼십일필=이상시가매필일필남식거창포(居昌布)이십오필=일원짜식을 가지고 갓다는데 범인이대구(大邱)방면으로도주한듯하다고한다

貨幣僞造犯 元山署에檢擧

【元山】 원산시내에는그동안 일원자리위조화폐(貨幣)가다수히유행되여 일반에 피해가다대함으로 원산경찰서에서는 범인 수사에분망중이던바지난삼십일 밤일곱시반경에이른바석우동 로동려관(石隅洞勞働館)압집가에서 엇던자하나가 위조화폐 일원자리한장을가지고과실(果實)소매하는김서화(金瑞華)라는노인에게서실과를사려다가발각되여 도망질하는것을 명석동(銘石洞)파출소에근무하는리병주(李炳洲)순사가추격하야체포한후 원산경찰서에서 엄중취조중이라는바 동범인는 시외중청리김내영(中濱里金大淡)음식점에류숙하며 화폐를 위조하야다수히사용한것을자백하엿다하며 금번도에 이르러 원산경찰서에서발견하야 압수한것만도 이십여매라고하는동시에일반은각자의주의가필요하다고한다

답운반을 금하야 곡손운반이지연되여잇는데 운반이 못게되여 풍재와 조충재(早蟲災)로 초분하여노동곡물의 소량이 적지안어 소작인들의 손해가막심하다는데 동척이 곡초를운반하게못하는것은 소작이 반분이상을가저갈가 렴려하여 이와가티부리한연책으로서소작인들의게피해는 미치게한다고 하야일반소작의비난이놉도놉하간다고한다

吉林、奉天附近 同胞陸續歸國

중국인박해에못견듸여 十二名新義州通過

【新義州】 바람찬만주벌판에서 옛고진참와들만나 전부터자리삽엇던곳에 잇지못하고 철도연선으로 혹은조선내지로 쫏기어오는 동포의수가 날로늘고 그참상이 관명될수록 참담한바잇다 십월삼십일밤 신의주역(新義州驛)을떠나오는렬차에도 쫏기어오는동포 세가족십이명이 헐벗고 굶주린어린아이들을데리고 품업는국새에 자못불안한듯각각자긔고향에도라가고잇다 ▲金殿逝(馬國子)는봉천(奉天)누근마원시에서 십칠년동안이나 거주하다가 금번일중사건의뒤를니어 자긔사는부근에 중국마적이 날마다출몰하야 탁찰혹은 박해를 견듸다못하야 금년시든농사를 협제공사(協濟公司)에 화하야 그가족오인을 데리고 겨우몸만빠져 고향으로도라가는길 이라한다 ▲趙昌九(西豐)는 황해도장연(長淵)에서작년에 서풍피창(西豐皮廠)에이수하야잇다가 금번사변으로 그부근중국인의인심이 갑작이악화하야 날마다조선인을 학살한다는 풍설이떠도라 비상이공긔가 험악함으로 그니웃 김성녀(金姓女)의가족사인을데리고 겨우고향으로도라가는길이라한다 서풍피창(西豐皮廠)과 그부근신안촌(新安村)에는 동포사십오호가 거주하엿스나 불안과공포로 계속하야 철도연선으로 피난하는중이라한다

元山의小火

【元山】 원산부내상리 일동일번지(上里一洞金)이십사번지김억천(金億千)씨는 지난삼십일일 오후세시에서 십분경에 발화되여 약사십분동안에 초가집한채가 전소되엿다 전소된가옥은일본인소유의소유로 빌어잇는 것이라하며 원인은 실화이엿다고한다

西氷庫小火

십일삼십일 오전일시경에시외서빙고(西氷庫) 조영성(趙永成) 리득성(李得成)두사람의나무더미에발화하여 전소하엿다는데 손해액은약백원이요 원인은 담배불공인듯하다고한다

少年騷擾犯에 六年懲役判決

평양칠월폭동사건피고 平壤法院에서言渡

【平壤】 평양부내 경제리(鏡濟里) 사번지 안병철(安秉哲)(二八)에관한 칠월소요살인미수(七月騷擾殺人未遂)피고사건의 제일회공판은 이십오일에 개정되여 정원(井原)검사로부터 징역십이년을 구형하엿섯든바 십일일 본다(本多) 재판장으로부터 징역육년(懲役六年)을 언도하엿다 범죄사실은 피고는만보산사건(萬寶山事件)의신문기사를보고 분개한 남어지칠월오일밤에 평양부내 각처에서봉기하는 폭도에가담하여 동야아홉시경에 죽전리(竹典里) 안농두(安永斗)의집을 습격하여고 다시신창리(新倉里)대동자동차상회(大同自動車商會)창고에잠녹해잇는 중국인 토공(土工)왕안상(王安祥)(四三)을 발견추격하여 장작으로 란타하여살해코저하엿스나 목적을 달치못하엿다는것이다

對岸의馬賊으로 平壤憲兵隊活動

【平壤】 대안중국지방에는일중사변이후 패잔병(敗殘兵)과 공안대원(公安隊員)과 군대(軍隊)로서도 월급을지불치안는데 불평을품고 마적(馬賊)에 투입하는수효가 만허짐을따라 마적은벌서부터 출몰을개시하엿고 혼란한시국을 리용하여 무인지경가터 횡행하여 조선내지까지 엿보고잇다는 정보가륙속답지하는터임으로 평양헌병대(平壤憲兵隊)에서는 후창(厚昌)만포진(滿浦鎭)초산(楚山)중강진(中江鎭)자성(慈城)위원(渭原)벽동(碧潼)강계(江界)신의주(新義州)등 각분대분견소에 명령하여 경비리(警備)의 인원을 증가하여 엄중히 경계할터이라하며 국경의 대에 엄중한경계망을 펴고 안지방을경계하기로하엿다 한다

公州牛城面의 食刀强盜被逮

광정주재소순사에게잡혓다 ◇前科九犯의壯漢

【公州】 지난삼오일밤오전한시경공주군 우성면 월미리(公州郡牛城面月尾里) 김영기(金永基)의집에식도강도(食刀强盜)가 칩입하야목적을달치못하고주인김만 중상을입히고 도망한놈이 발생하자이래 경찰에서 범인체포에 전력을 다하든중사건발생후오일만인지난이십일에 공주군정안면(正安面)에서동면 광정주재소(廣亭駐在所)순사에게 잡히여 취조한결과 전과구범(前科九犯)의 범인으로 금년사월 구일에 공주형무소(公州刑務所)를출옥한 청양군장평면 안태순(安泰順)(四〇)이라는 자로 판명되엿는데 동범인은 연긔군 서면 소정리(燕岐郡西面)... 정면에서 드듸어 범인이 체포되엿는데 ... 고나가서 이주야를 호유한후 천여원의 재산을 숙소를정하고잇든중 지난이십일거텩에 영도사도 다리과사인는 약이백오십원의 계산서를 최종철에주고 지금별도이 납스면 그의부진의 인정을위조하야 소유토지를매도하면 아모일업다 감언리설로 꾀임으로 최종천은 그케야 속은것을깨닷고 도망하다가 동묘파출소순사에게 취조를당하야 전후사실이 명백하야 첫승오로 전긔리래갑의삼인은 동면문서원에게 죽시체포되어 엄중취조중이라한다

扶餘金富豪 외土地競賣

【扶餘】 넘어간다넘어간다하든 부여의일류부호고김현갑(故金顯甲)씨의소유토지오백오정보(五百五町步)는전북익산군함열역전(全北益山郡咸悅)에거주하는 일본인다목린태랑(多木麟太郞)과 경성부재(京城富豪)의신청에의하야오는십일월십일일오전구시에공주지방법원강경지청(公州地方法院江景支廳)에서경매하게된다는바이와가티된경로를초사한바에의하면소화사년십일월중에고김현갑씨로부터다목인대랑에게 토지전부를 저당하고현금삼십사만원을 괴채한바 그한은십년으로하고 오개년간은 거치리자로하야 매년 꼭꼭십오일과십이월 십오일의 이긔에지불하되 일긔분일만오천원식을 지불하기로하야 이개년만에 일권분에 해당금액 일만오천원을지불치못한것을 괴화로하야 질권(質權)을 설정하고 소작료를수납하야 리자를제하라는 채무자의요구가 잇슴에도 불구하고 그리허히 이와가튼 가혹한처사를행함에잇서 지방인심은 매우흉분되여잇다는바 조선인 부호한사람의몰락으로 그뒤에 눈물흘니는사람이 몃천명이나되며 따라서 소작인들도 미리부터크게불안을늣기고잇다한다

농민이 ... 달도 지힝되여잇든바 이사실이 발각되여바금경찰에엄중취조중이라는데불원간취조가끗난대로 군산법원으로송치되리라고한다

地稅公課金을 地主負擔키로決議

◇……소작료는오할로작정 金泉小作人의結束

【金泉】 매년추수긔를간후하야 소작료문제로 농촌에서시주대소작인간에 만흔분쟁이 속출됨을본다 우리전경북을 좌우하는 중차대한이문제가 점점업서커야만 될것임에도불구하고 년년이그분규쟁의건수(件數)가증가되어가고 지주들의 요구와태도는 상도(常道)에서 탈선되어 괴괴(奇怪)백출이다 이제얼마전에 경북김천군대항면(慶北金泉郡代項面)에서 대구장모의사음이 넘우소작료를 빗싸게정하엿나하야 격분결속된 소작인들에게 구타를당한사실이 잇섯든바 그린면(隣面)인금릉면(金陵面)에서도 소작료가고률이라고하야 전면십오동동민들이 결속되어 거십월초순경 경북시주간담회에서 지세(地稅)를 지주들이 부담하기로된 결의에관하여 각지주에게 감사문을보내기로하고 소작료는 최고오할까지납입하기로 결의하엿다는데 다시구체적으로 다음오항을 결의하여 실행하기로 결정하엿다고한다

一、地主懇談會에서地稅를地主가負擔하기로決議決定에對하야各地主에게感謝의意를表할것
一、地稅及公課金은小作人이負擔아니할것
一、小作料를五割로納入할것
一、相當하다고認定하는小作料는無遲納付할것
一、地主로부터不當한理由로小作權을移動할時는本面關係民間에서小作權爭奪的行動을一切嚴禁하고耕作權支持鬪爭을積極的으로할것

自轉車窃盜

이십구일아츰칠시십분경에시내약초정(若草町)사십일번시관(舘)신탄상전압헤노여잇는 자전거를 훔처타고 도망하라는 청년을동원김완성(金完成)이가발견하고 역시자전거로 이정가량이나 추격하야 앵정정(櫻井町)일정목칠십칠번지압헤이르러서 붓잡으라하엿더니 범인은 맹연히이에대항하야 일대격투가 일어난것을 본정경찰서원이 현장에달녀가서 체포하엿는데 그때는맛츰출근시간이엿든관계로로상에는 구경군이 구름가티모히여 일시 ...

朝窒職工에게 道路賦役金課徵

회사에의뢰하야월급에서삭제 興南面當局의專橫

【興南】 흥남면(興南面)에서는조질공장(朝窒工場) 직공(職工)들에게 오래전부터 호세호별세호세부가금 (戶稅戶別稅戶稅附加金)을 증수하되그방법은조질회사에의뢰(依賴)하야급료(給料)로부터 공제하게 되는데이번십월말에와서는흥남면에서뿌한 추계도로유지 수선부역임금 (秋季道路維持修繕賦役賃金)이라하야 회사에서마음대로의무금(義務金)계하듯이 직공들의 급료로부터 일금사십전(四十錢)을 제하고 내여줌으로 직공들은 마음대로 그냥참고서 그들의커가대로 순종하게 되얏다는데 여기잇서서 흥남면에서만거주하는직공뿐아니라 멀리 운남면향흥부(雲南面咸興府)에서통근하는직공들에게까지 증수하야왓다는데 엇잿든 부역(夫役)이란것은 밤서 호세부가금갓흔것을의무적으로 증수하야 부역임금(賦役賃金) 사십전이란돈을 무적으로 면에서 징수한다든가 는회사에서 그것을 맛허가지고적어도 삼십일동안 이백사십시간동안에 피땀을 짜내인일마되지안는급료중에서 제하고내여주나직공들과 라져은 더말할것업시심하며면당국에대한비난은 매우놉다한다

缺席判決식히려고 法院書類를橫取

結局警察署에被檢

【群山】 옥구군옥구면선연리(沃溝郡沃溝面仙緣里)구장리상설(區長李相楔)은지난십월이십일경 옥구군에서 압류되여잇는 오백원가량의 채권자리상섭(李相燮)이가 지금으로부터 삼년전에 그의부친 박이암(朴伊岩)에게 사십원의 채권이잇섯는데 용이히 ... 되여 원주지방법원군산지청으로부터지난구월이십팔일에발송한 지불명령호출장(支拂命令呼出狀)과 십월칠일에발부한구두변론호출장과기타가집행선언등각종서류가채권채무쌍방으로배날되는것을 채무자인 리상섭이가 채권자인박이암에게결석판결을 식히기위해서 박이암에게로 오는케반서류를전부횡취(橫取)하는 동시에 집행선언이천곡한송 ...

八十老人이 縊首自殺

원인은생활난

【後藤】 지난삼십일새벽한시경에전남보성군벌교면 호동리(全南寶城郡筏橋面虎東里)에서 는팔십이넘은 로인이 목을매여 자살한 사건이 생기엇다 그는당년여든네살이나된 김긔현(金基鉉)이란늙은이로서가족은여덟이나되고 생활은 극도로곤난하여아모리 살아갈길을 구하나경제파멸이 절정에 달한현금에하는수업슴으로 이세상의 모든결함을 저주하는동시에 엄동설한은닥쳐오는데 헐벗고 굶주리는처자의 참상을안보려고 그와가티자긔의 목숨자긔가매여 이세상을떠난것이라한다

居昌地主懇談會終幕

【居昌】 경남거창군농회(慶南居昌郡農會)에서 지주간담회를오는이십삼일에 거창면(居昌面)을위시하야 위천,북상,월천,가조,웅양(渭川北上月川加祚熊陽)각면에서 지난십일월에 빠동계개소에 ... 아울더 거창군군의 지주간담회를지난이십륙일에 맛첫는데 회케로 농사개량과부업장려 벼품질향상의 여러가지조목과 지세의반액부당을 외론하엿는데 지주중에는 지세의칸액이 반액의 부당은 보편화된것이므로 ...

夏家少年誘引 東門署取調中

춘천군춘천읍가련리(春川郡春川邑佳蓮里)륙십구번지에거주하는재목상리태갑(李泰甲)(三二)외서재선(徐載仙)(三〇) 김석환(金錫煥)(二九) 리근식(李根植)(二〇)등사인은 강원도횡성군청월면(橫城郡晴月面)에서는최종철(崔鍾喆)을 공모하고 유인하 ...

天氣豫報

曇一時晴

高氣壓은東으로移動되여北朝鮮는曇고黃海及日本海로퍼진다 古蒙方面은氣壓이낫고全朝鮮靜穩하야中部以南의東岸은雲其他天氣가조코明日은흐릴터이다

昨日溫度 高十八度四 低十二度五
今朝最低 三度六

後繼黨協議事件 豫審決定書全文 (一)

本籍	咸鏡南道端川郡利中面巷洞里六八三番地
住居	山梨縣北都留郡廣里村字大月北都留消費組合內 北都留消費組合常務理事
	菊田一雄 金一(別名) 金台郁 (三一)
本籍	全羅北道全州郡全州面完山町二六二番地
住居	同上
	無職 朴英一(一名) 崙遇尙 (三三)
本籍	全羅南道靈岩郡西面西鳩林里三六七番地
住居	京城府孝悌洞一番地崔鍾某方
	無職 崔萬東 崔炳哲 崔一(一名) 崔乙出 (二七)
本籍	全羅北道金堤郡萬頃面萬頃里三〇一番地
住居	同上
	無職 朴斗鉉(一名)
本籍	平安北道江界郡江界面東部洞一〇〇三番地
住居	不定
	無職 李松奎李杭(一名) 李恒韶 (二五) 朴奇盛 (三三)
本籍	全羅南道求禮郡馬山面馬山里一五三番地
住居	同道同郡求禮面鳳南里 朝鮮日報求禮支局記者
	宣太燮 (三六)
本籍	京城府益善洞一二三番地
住居	同府桂洞三七番地
	싱거ー미신會社員 黃永祿 (二〇) 黃海
本籍	全羅北道全州郡伊東面後里六三四番地
住居	同上
	早稻田大學政治經濟學部生 崔成烈(一名) 崔正烈 (二五)
本籍	大邱府明治町二丁目一〇七番地
住居	京城府堅志洞四四番地 京城帝國大學三年生
	李廷雨 (二三)
本籍	平壤府新陽里一〇〇番地
住居	京城府公平洞四三番地
	無職 朴昊辰(一名) 朴淑容 (二八)
本籍	咸鏡南道元山府橋下洞一番地
住居	同上
	海產物小賣商 張台亨 (二六)

被告金台郁同崙遇尙同崔乙出同朴奇盛同李恒韶同宣太燮同黃永祿同崔正烈同李廷雨同朴淑容에對한治安維持法違反被告事件及被告張台亨에對한治安維持法違反被告事件에對하야 昭和五年豫第七五號治安維持法違反被告事件及昭和五年豫第七〇號治安維持法違反被告事件被告張台亨의併合審理를經하고終結決定함이左와如함

主 文

被告崙遇尙 朴奇盛 朴淑容 張台亨 崔正烈에對한 本件을 京城地方法院公判에付함

被告金台郁 崔乙出 李恒韶 黃永祿 李廷雨 宣太燮은모다免訴함

理 由

第一 被告崙遇尙은大正十二年四月全州公立高等普通學校에入學하야 其第四學年在學中當時同校에勃發한 同盟休校事件에連座되어 無期停學處分을受하고 同校校長의勸誘로高敞私立高等普通學校에轉하야 昭和三年三月同校卒業後東京에赴하야 同年四月私立早稻田第二高等學院에入學하엿스나 同年夏期休暇에歸鄕後繼續하야登校하지아니함으로 除名處分을바더東京市外戶塚町에本部를둔 新興科學研究會並右高等學院內에設置되어잇는早稻田文化思潮硏究會에入會하야 社會科學硏究에沒頭하고 一方同年八月頃부터全州民友會及朝鮮靑年總同盟의 細胞團體인全州靑年同盟及 新幹會全州支會等의 盟員又는 會員이되어各種社會運動에從事하고 共產主義革命思想을拖懷하고잇든바

(一) 昭和四年九月朝鮮共產黨員으로當時官憲의게逮捕늘免하고南鮮地方을放浪中이든金炳瓚와面識이잇게됨에其頃부터同年十月頃에至하기까지被告肩書居宅又는右金炳瓚가 潛伏하고잇든 全羅北道全州郡龍進面善提里等에서 數回會合하야同人으로부터 過去의朝鮮共產主義運動은『인테리겐차』와『부르조아지』等이 其中心이되어策動하고왓슴으로派閥鬪爭이不絕하고恒常秘密을漏露하야其結果數次檢擧에遭하고 結社는潰滅의狀況에在하며 目下再建을急務로할時임으로 모름지이勞農의志를斷念하고 共產主義革命을爲하야努力할것이다 그리하야今後는過去運動의 誤謬를淸算하고國際共產黨의 朝鮮問題에對한決議의 趣旨에從하야 各自勞働者農民中에入하야 共產主義的指導政策을 施하고土臺로하야 共產主義××에邁進하지아니하면아니된다 此를爲하야는 于先組織體를作하야大衆을 獲得할必要가잇다고說示되어 크게共鳴하야 玆히勞學의初志를 抛棄하고專心同運動에 沒頭할것을決意하고

作物運搬猶豫로 作人被害莫甚

동척의편무적의혹으로 一般의非難이籍籍

【高原】 함남고원동척주재조소(咸南高原東拓駐在所)에서는 소작인들의게 곡초운반을 밧지하고 동척이 운반하기전에는일 ...

今年流行의 新型千五百點을모아논 主婦之友社의

毛絲編物展覽會

三日부터 京城에서開會 (五日까지三日間)

每年盛況을博하는毛絲編物展의第七回입니다 全國으로부터모아논優良出品千五百點‡에서特히好評잇는毛絲編物多數를가지고貴地에서大展覽會와講習會를開합니다 一次만으로는맛지하야二次三次보시는분이만흔大展覽會입니다 賣約品에는毛絲代도不足한低價의것이만히잇슴니다반다시觀覽하야주시옵소서

▲毛絲編物의講習會를開催(展覽會와同時에開催)講師 東京家庭美術作品獎勵會 柴田다게子先生

(會場) 京城本町 三中井

各道試驗新車完備 全學期三十三回合格者 夜間部免許證取得時까지絕對責任修業料僅十圓

公認 南大門自動車學院

實省擔任敎授는前朝鮮第一自動車學院에多年勤務하시든丁大善氏、實習場所는市內中央地인裁判所正門前 無試驗入學에限하야新…一圓一時間…二錢 京城府廳前 大漢門左側(太平通二의三六七)

京城堅志洞九六番地 振京一一二三九番

時代畫映 拾壹月號今日出來 送料五錢 一錢 內容豐富映畫의入도총 讀百味대백트 支社大募集 規則書進呈要二錢切手

讀者數萬人 朝鮮日報

恩給 低利立替 恩給年金及年金保通知 京城長沙洞 朴商會

十一月一日부터特別大公開 料金 階上大人五十錢小人卅錢 階下大人三十錢小人廿錢

〈파라마운트社超特作 全發聲映畫(日本版) 人情悲劇 愛의勝利 全十卷 監督 리차드윌레스氏 主演 루스차다ー돈氏 外大名優 一人二役

◇파라마운트社全發聲映畫 喜活劇 즘생組合 全八卷 監督 미리히아만氏 主演 빌크스미兄弟 助演 리리안로스氏 자다톤氏의一世一代라고볼수는 壓倒的演技를맛보라!

天下에이와가티痛快한映畫가다시업다는것을斷言합니다!자그리고R、C、A의本格的發聲을맛보시압 外 實寫와 漫畫가 또잇습니다

豫告 放浪船 바도少將南極探險 市街 嘯采 間諜X27스위트이 엉터리海軍 자홍하는隊 海 녀편네도적 征服群 마음을드립힌女子 星形 西部

仁寺洞 朝鮮劇場

籾摺機界群星中에단一個燦光인

B型

◎理想的京光式에對하야

從來籾摺機에對하야數年間苦心硏究한結果人力用으로부터動力用이生한後세멘로ー루式으로始하야所謂機械的이라고稱하든고무ロー루式으로轉換이되엿습니다 能力으로나性能으로나籾界에價値가잇는것도此亦是過渡期의產物이되엿습니다 能力으로나性能으로나籾界에새로운業績을바랄지라도 最近에는本式의講評을述하야人氣가頗히歡迎되는바이올시다 上述하온特徵이本品에實現되엿사오니此機가一大出現하자販竹之勢로全鮮各地及滿洲에及하야仁川府北鮮及西北滿洲에及하야 故에購讀하시움多樣하오나其眞否에對하야는實際京城仁川平壤에照會하신後御注文하심을伏望하나이다

人力籾摺機 製粉機 精米機 製麵機 玄米機 山米機 諸機械附屬品 發動機

製造元 京光淑工場 主任 李光賢

京城府西大門町七拾壹番地 電話龍山九六二番

寫眞式付도有함

소베트聯邦의經濟的發展과極東貿易

特히石油問題의一考 (七)

尹亨植

이에그輸入에關한參考에供하기爲하야 外國에서輸入하는例를二三枚擧하여보고저한다 佛蘭西는 元來石油의自國產이업슴으로 從來에英米系의石油를輸入하얏것스나 最近에는쏘베트聯邦의것을輸入하게되여 佛蘭西陸軍省及海軍省에서는 多量의揮發油及機械油의輸入을하게되엿다고한다 伊太利에잇서서도 伊太利海軍에 石油燃料를供給하는 아지포會社에다가 石油製品의契約을맺게되엿스며 스페인에잇서서도 最近新政府에서쏘유스불프지·에·스즈드와 三個年半의契約을締結하고 全國石油消費量의六○%假量을 引受하게되엿다고한다

이러한石油輸出은 歐羅巴에만限하야잇는것이안이고 最近極東市場에까지 그供給의擴張을 나타내게되엿나니 이도또한地理的關係로보아 아메리카의石油보다는 低廉한價格으로供給하게될것만은 事實이다 그러나中間商人等의 奸敎한商業術策이나投機的暴利를貪하는부로커ー等의跳舞로말미암어 旣成商權의制販을爲하야는 一時幾多의波亂과支障이잇슬것을 豫想하지안어서는안이될것이다

五、朝鮮의石油市場과輸入關係

日本과朝鮮사이에는 關稅制定이업슴으로써 萬一에日本에서産出하는 石油의生産高가消費量을超過한다하면 쏘베트聯邦의石油輸入을 想像하기는어려운것이지만은 그와反對로現在日本의石油需要는그生產額을 훨신超過하고잇슴으로外國의것을輸入하지안이하면안이되게되여잇다 이에日本內의需要部分은 問題로하고 朝鮮안에서消費되는것만으로도日本石油外에아메리카及蘭領印度地方에서輸入되는것이 가장만타 이러케外國의石油를輸入하게되는데에는어떤것이나 關稅關係와品質과價格과의差異가 輸入率을正比例的으로 消長식히게될것은 우리가넉넉히豫測할수잇는것이다 쏘베트聯邦의石油產地인빠크地方에서 生產되는것은問題로하고 朝鮮과距離가갓가운樺太에서産出되는것만에 四十六萬四千噸으로또一九二九年에全朝鮮에서消費된石油의約四倍 假量이나되는데 이러한 現在쏘베트聯邦의石油에對한供給의不足은 絶對로업슬것이라고推測할수잇다 그러나쏘베트聯邦의石油가 朝鮮에輸入되여 旣存商品을 抑制하려한다면 外國의商品노다 그品質이나 價格이 다른것은勿論이지마는 쏘베트聯邦의石油(數量單位그람)

國別		一九二七年	一九二八年	一九二九年
아메리카	石油	[illegible]	[illegible]	[illegible]
	揮發油	[illegible]	[illegible]	[illegible]
蘭領印度	石油	[illegible]	[illegible]	[illegible]
	揮發油	[illegible]	[illegible]	[illegible]
日本	石油	[illegible]	[illegible]	[illegible]
	揮發油	[illegible]	[illegible]	[illegible]
其他	石油	[illegible]	[illegible]	[illegible]
	揮發油	[illegible]	[illegible]	[illegible]
合計	石油	[illegible]	[illegible]	[illegible]
	揮發油	[illegible]	[illegible]	[illegible]

現在 朝鮮에서 使用되는石油及揮發油의數量과輸入國別을보다면 大槪이러하다 可能한일이다 [illegible]

日本貿易不安으로 圓爲替漸落步調

海外正貨補充업스면續落 米國銀行家의觀測

【紐育卅一日發電報聯合】 當地市場에서圓爲替가徐徐히漸落步調를取하는데關하야그原因에就하야當地銀行家는如左히觀測한다

一、日本對外貿易前途의不安即日貨排斥에依한對中貿易의不振과英國金兌換停止에依한英國製品과의競爭에依한對印貿易不振

二、이外滿洲事件에依한日本負擔의增大及今後對露關係와도關聯하고滿洲事變이去益複雜케될可能性이잇는것

三、最後로日本이正貨現送에어떤程度의制限을加하는中인것等의觀測이잇고當地銀行家는正貨現送에依한海外正貨補充이업스면圓貨漸落을避免하리라고본다한다

日本綿布의 海外市場狀勢

去來殆無或은激減 各地에서모다排斥

【東京一日發電通】 英吉利의金本位制停止印度의關稅引上中國의日貨排斥等의諸事情에依하야海外綿布市場은日本에對하야八方窮塞狀態인데各地市場의狀勢는如左하다

▲中國長江側은去來가皆無하며當分은無望이다

▲青島는同地製品에依하야自給自足中이다

▲天津은排日貨에依하야激減되엇다

▲滿洲는各地商舘이잇스나어떤程度에止하얏다

▲印度는爲替下落과關稅一割引上으로高級綿布는英吉利品에壓迫되엇고下級品은印度品에押壓되어잇다

▲南阿는賤綿布는英吉利品에壓迫되는中이나粗布, 縞, 三綾의賣行은良好하다

信用設置

英國은一部償還

【倫敦卅一日發電報聯合】 卅一日英蘭銀行으로부터一千四百九十九萬九千磅의金貨弗이잇섯는데이것은八月一日에成立한米佛의對英信用設定의一部償還이行한結果이라한다

獨逸은期限延長

【伯林一日發電通】 獨逸經濟新聞『보르젠、쿠리엘시카』所報에依하면獨逸國立銀行에與한米佛英中央銀行及維備銀行의再割引信用設定一億弗은四日에滿期인데來年二月四日까지三個月間右信用設定延長을決定하얏다한다

結局五千萬圓 公債發行을決定

一日의黨出身閣僚協議會서 豫算의根幹解決

【東京一日發電報聯合】 明年度豫算의根幹인行財政整理案은二回에至한黨出身閣僚協議會의政治的折衝으로大綱을解決키에至하얏는데大藏省의要求에對하야結局五千萬圓內外의相違를生케에至하얏슴으로財源調達을協議에서드되어公債를發行할外에他途가업슬것을協定하얏다한다

一、公債發行은歲入缺陷補塡임으로會計法을改正하야赤字補塡公債로함

二、非募公債特히不景氣한財界打開의意味로生産公債로함

三、軍事公債에依하야陸軍의繼續費充當함

與黨出身閣僚懇談會의經過와歲出節約一億二千萬圓의原案에對하야結局七千萬圓乃至七千五百萬圓에止할不得已한趨勢인旨를報告하얏스며이때문에生할歲入不足은公債로써補塡할意圖인것을述하야諒解를求하고一日夜의懇談會에臨할方針에就하야意見을交換한結果若槻首相도大體公債發行의不得已함을諒解하얏다

首相諒解

藏相意見交換

【東京一日發電通】 井上藏相은一日午前九時駒込大和村私邸로若槻首相을訪問하고卅一日의 [illegible]

滿洲粟輸入增加

十月中의安東經由鐵道便에依하야朝鮮內에輸入된滿洲粟은百五十四萬四千六百二十噸으로前年同月에比하야千七百餘噸의增加이엇는데右는九月中滿洲事變으로一時中止되엇던荷物이十月에入하야一齊落着되엇슴으로急히出廻한때문으로如斯이增加된것이라한다

赤字補塡

會計法改正 公債發行額 四五千萬圓

【東京二日發電通】 財政整理案은大藏省案대로實行이可能케되어六千五百萬圓을捻出하면上策인바右大藏省의豫定額인一億圓에比하면三千五百萬圓의歲入不足을招來케됨으로結局四千五百萬圓乃至五千萬圓을公債에依하야補塡하기로되엿다이公債를어떠케할가에對하야는意見이消力하다한다

어써한것을…… 公債에依할가

今後에研究할터이다 ◇井上藏相談

歲入의缺陷을補塡함에는公債를發行하든지所稅하는外에업는데結局公債에依할수밧게업슬것이다 世間에서는減債基金의繰入停止事를唱하는者도잇스나減債基金은永久的制度로서赤字補塡과같은一時的手段에는取할것이아니다 오무엇을公債에依할가는이로부터研究하것니云云

米作二回豫想 減少치안을듯

그러나實收發表는 相當히減할貌樣

朝鮮의米作二回豫想은十一月一日現在로調査中인데第一回에比하야作況이變化가만치안코好天氣임으로二回豫想도減少는업슬것이나다만各地共히鎌入不足의際이相當히高함으로明年調査의實收는相當히減하리라고본다고

生保振替拂込

不況으로多額

財界不況으로各種商行爲가不振임과米其他의暴落一收入減으로生命保險料의入金成績이不良하야振替拂込에依하야簡易付要求가만음으로各會社의支部出張所는相當히奔忙中이라한다

米倉資金 漸次出廻

殖銀은九萬圓

今年度殖銀關係의甲乙丙倉庫新資金은이미貸出이開始되엿는데十月三十日現在로는甲種一千七十四圓乙種八萬五千八百圓이오甲種은全部江景乙種은仁川大邱라한다

農村의疲弊 依然히繼續

水組費의納入成績도 不良할貌樣이다

水利組合費의納入期는第一期는十一、十二月第二期는翌年五、六月임으로六年度納入成績은아즉알수업스나米價低로依然納入成績이不良하리라고豫想된다即今年은全部의高利償借換을終하고一部救濟資金도出키로되엿고組合에依하야서는反當二圓內外의負擔輕減이되리라하나米價가依然히恢復되지안코米作도간신히平年作을될程度임으로農村의疲弊가依然하야從하야水組費納入成績도前年과大差가업슬것이라고본다

官鹽生産狀況

二億四千四百萬斤 豫想以上의增收

昭和六年의官鹽生産高는二億四千三百八十七萬斤으로今年의豫想高二億三千七百二十四萬三千斤에對하야六百六十二萬三千斤의增收를示하얏는데이것을前年의生産高에比하면一百七十萬斤의增收이로一方日本、臺灣、關東州等에서는各其一割乃至四割의減收이엿슴에對하야朝鮮은充分히平年作을保할수가잇섯다한다

鐵道建設改良線

北鮮만豫定대로實行

朝鮮鐵道局의七年度建設改良線은不況에因한收入減으로建設費의一般豫算繰入等의影響에依하야南鮮(慶全線—南原晋州間)의建設은不得已延期하고總督府의北鮮開發方針에基하야北鮮은大體旣定方針에依하야如左히建設豫定이라한다

▲新線建設

一、惠山線一部(吉州—合水間)은十二年度豫定 [illegible]

一、滿浦線(順川—泉洞間三二키로)、[illegible]은七年度、全線完成은十三年度의豫定

▲[illegible]工事線

一、平元線(東倉、高原—長安、西湖、長谷—咸興間의一部開通은十四年度豫定

一、東海北部線(襄陽—[illegible]間五〇키로) 全線完成十三年度

▲改良建設

一、圖們線(雄基—[illegible]間一一키로) 全線[illegible]八年度豫定

來年度의新線과完成豫定은約九三키로이오昨年度의一四二키로와比較하면大減少를示하는데이것은收入減에對한豫算關係의影響을幾分豫想한것임은勿論이오北鮮山岳地帶의工事의難澁、從하야建設에對한完成率의減少에起因된것이라한다

正租共販結果

十月二十九日安城郡農會가竹山(?)地方에서實施한正租의共同販賣는三二口、三百三十四叺으로安城,竹山,長湖院及仁川에서六名의入札者가잇섯다其結果同地渡一石八圓二十五錢(一斤四錢一厘二毛五)을最高로安城邑內玄米調製業者金鍾喆氏에게落札되여當日의市價七圓二十錢에比하야石當一圓五錢高價로販賣되엇다

翌三十日龍仁郡農會가龍仁驛에서實施한正租의共同販賣는一○六口、八百六十二叺으로水原二名仁川二名龍仁一名의入札者가잇섯는結果同地渡一石에一等正租八圓二十四錢二等正租八圓四錢三等正租七圓六十四錢으로水原邑內玄米調製業者朴麗根氏에게落札되어當日의市價七圓十錢에比하야石當六十四錢乃至一圓二十四錢의高價로販賣되엇다右兩販賣所共히當用의現金을要하는下級農民이大部分을占하야一人의五、六叺程度가最多하고次回는利川郡西山驛에서約一千五百叺을十一月四日에安城郡은第二回로安城邑內에서約一千三百叺을共同販賣에附키로되어當業者에게通知하얏다한다

火災保險料率

一齊引上實施

朝鮮內의火災保險料金은十一月一日부터一割乃至二割의引上이되어(京釜一、二等地와如함)地方에依하야는猛烈한反對가잇는模樣이나各社가一齊히引上한것임으로反對要望은全然考慮치안코決行하얏다

水組借換資金

殖銀關係의水利組合高利債借換 [illegible]

取引停止(卅一日)

高陽郡漢芝面新堂里二四 深井直一

京城貴金町三ノ六四 [illegible]

南大門市場友信商店 尹[illegible]

市勢와商況(一日)

株式 新甫好勢

前場昂騰 大阪新甫大體不變

前場에는大阪新甫가大體不變이엇스나[illegible]當地도昻騰되엇슬뿐東新은百二圓二十錢에오르고[illegible]五十六圓丁一本이엇다

前場諸株步調

▲大新 [illegible] ▲東新 [illegible]

後場續騰 前場과如히

大阪新甫가續騰함에東新은百三圓七十錢에[illegible]續騰大引되어고鐘新은六十二圓七十錢一本이엇다

後場諸株步調

▲鐘新 [illegible] ▲東新 [illegible]

新甫强含之勢 買進은要一考

前週末에新甫保合로傾斜하야閑散이엇것다바休日을지난今朝前場大阪新甫는多少强合이엇슴으로當地도保合裡少强之勢이엇는데材料로는스틱、株少高米棉不變綿綿、生絲强調이엇다對外對內財界事情이買方에서有利한것이하나도업고더구나今週中에는日銀利上이斷行될豫想임에도不拘하고[illegible]

貿易前途憂慮

市勢는抵抗力

日本의對外貿易의前途는[illegible]

株界六感

[illegible]

米豆餘語

◇新甫一限은比較的好勢로[illegible]

◇[illegible]

米期强調

前場伸惱 再昨阪地十九圓丁

[illegible]

後場稍强

[illegible]

依然伸惱商情 買物이不續

[illegible]

京城延

前場頭重

[illegible]

後場不變

[illegible]

正米大體硬調

◇京城不變 [illegible]

◇群山强合 [illegible]

◇大邱保勢 [illegible]

◇釜山小堅 [illegible]

殘米二回豫想 發表를待望

[illegible]

株式

京城短期	大阪短期	東京短期	東京現株前場	大阪長期
[illegible]	[illegible]	[illegible]	[illegible]	[illegible]

京取短期賣買高	京取主要株取組	大阪短期步調
[illegible]	[illegible]	[illegible]

代引算定日步	大阪綿糸	大阪綿花	橫濱生糸	滿洲各地商況	安取株
[illegible]	[illegible]	[illegible]	[illegible]	[illegible]	[illegible]

期米

仁川期米	取組高	大阪期米	東京期米	各地期米	仁取各限倍合	大阪市中在米	海外砂糖
[illegible]	[illegible]	[illegible]	[illegible]	[illegible]	[illegible]	[illegible]	[illegible]

大阪砂糖	京城手形交換	朝鮮銀行券	日本銀行券	日本金利	對外爲替	海外經濟	고무原料時勢
[illegible]	[illegible]	[illegible]	[illegible]	[illegible]	[illegible]	[illegible]	[illegible]

延取

京城	群山	大阪	釜山	京城正米	仁川正米	仁川大豆	京城綿糸布時勢
[illegible]	[illegible]	[illegible]	[illegible]	[illegible]	[illegible]	[illegible]	[illegible]

商店經營에對한 注意할몇가지 (六)

延專 梁基哲

顧客의心理

一括하야顧客이라고하야도 男子도잇고 女子도잇고老人도잇스며 젊은사람도잇게된다 階級의上下趣味性癖의 相違等等千差萬別인고로 一槪로말할수는업지만 要點은 人間으로서共通性을基礎로하야서 應對한다면은失策은업슬것이다 먼저사는便의氣分부터말하면 店員에들어가자마자 店內에서 단이는것은 참말로거북하다微笑로서사람을하고 註文에興味와理解를가지고서 귀를기우려게될때에는 김분마음이나게된다 實際로店員이실증이날만치못하더라도 第一買物에對한判斷을할餘裕가업게한다 萬一맘에안들어서 다른商店으로가고는십흐나 거절할수가업서서마음에업는商品을 사게되는때면後日에 여러번와서한은物品을 사갈顧客의한사람을 잃어버리게된다 自轉車의 [illegible]

一、店員을斷定히하야보는것은 [illegible]

二、[illegible]

三、[illegible]

四、落語는 [illegible]

五、所定의場所以外에서는喫煙하지안는것이 [illegible]

六、허트러진머리로손님압에나아가는것은 [illegible]

七、손님압헤서 [illegible]

八、손님의衣服차림새를 [illegible]

九、손님의衣服이나 [illegible]

十、陳列棚의 [illegible]

十一、한店員이 손님들에게 [illegible]

十二、他地方에서온 손님에게 [illegible]

十三、손님이 이것저것을 [illegible]

十四、買物이 [illegible]

十五、自己의知人이 [illegible]

十六、電話가오면 곳電話에 [illegible]

十七、손님이陳列을 [illegible]

十八、店內에들어온 손님을 [illegible]

十九、아해들이 [illegible]

二〇、어린아해(七八歲까지)는 [illegible] (終)